







**LEGENDA**



-  Confine Comunale
-  Sottozona E2b - Substema agricolo di pianura: aree a prevalente funzione agricola
-  Percorsi pedonali, piste ciclabili e percorsi ciclo-turistici
-  Ambiti sportivo-ricreativi e turistico-ricettivi regolamentati nell'allegato B della tav. n° 6
-  Ambiti turistico-ricettivi e per il tempo libero regolamentati nell'allegato B della tav. n° 6
-  Patrimonio edilizio di valore storico-architettonico ambientale regolamentato nell'allegato C della tav. n° 6

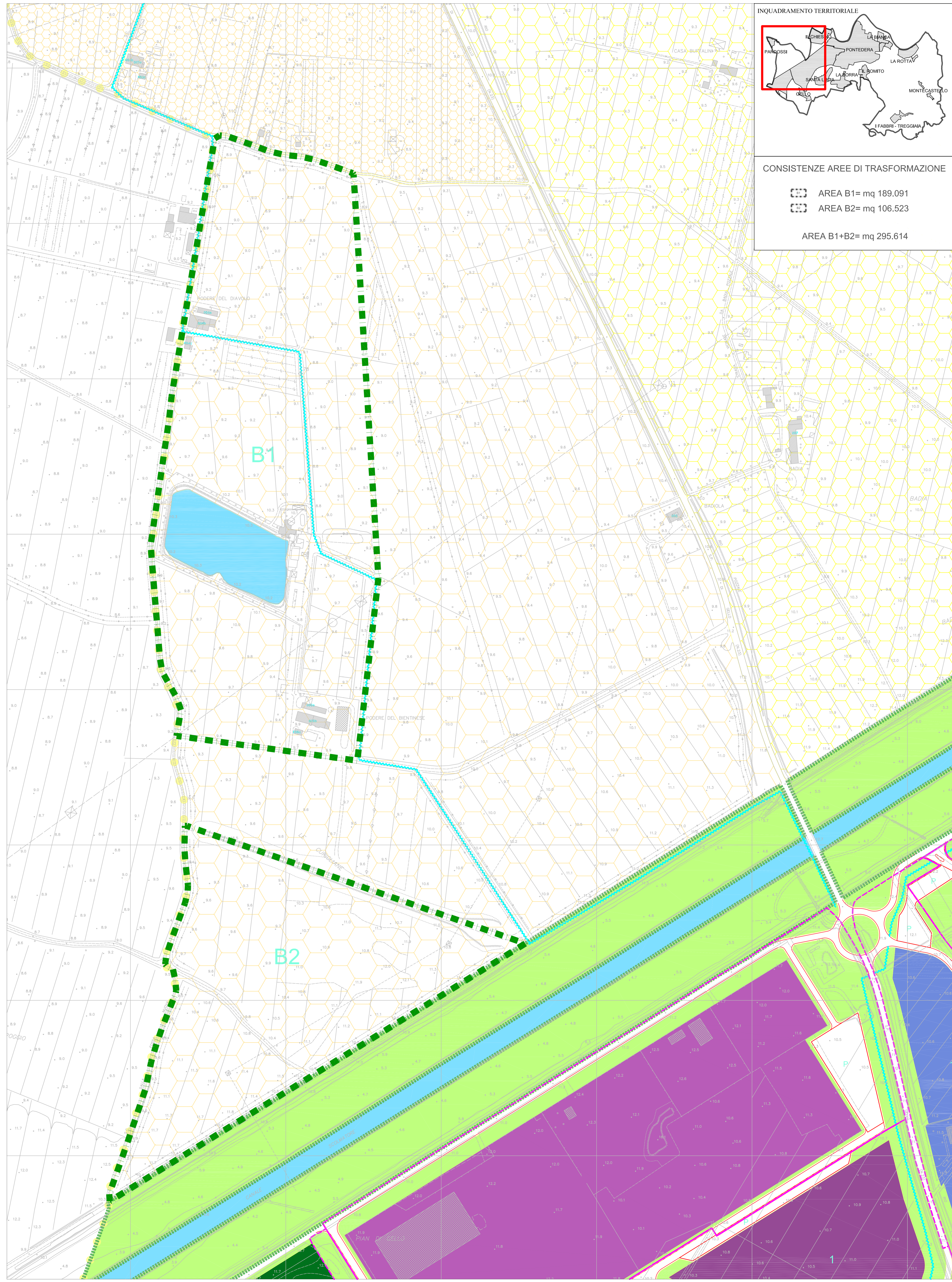
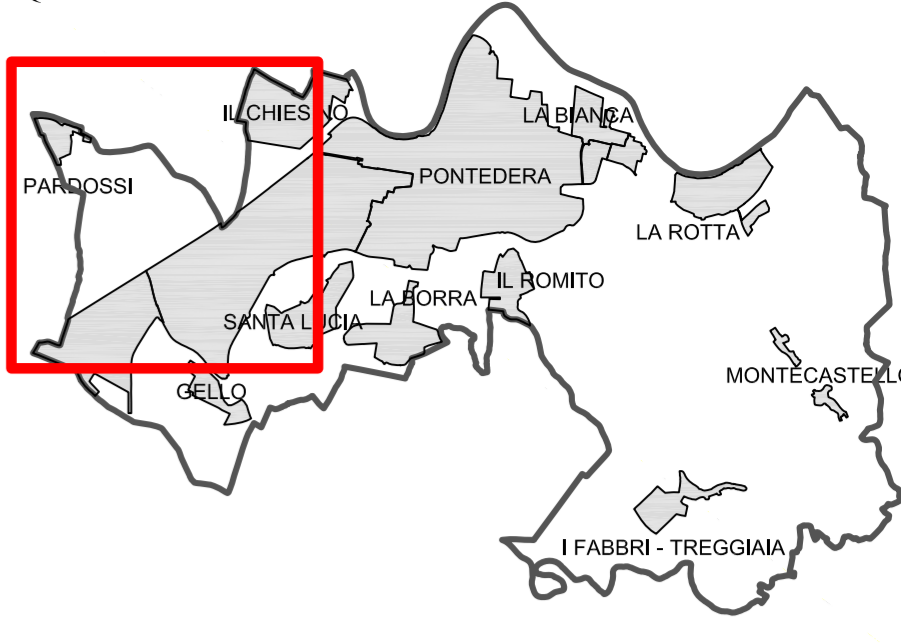

**INQUADRAMENTO TERRITORIALE**



**CONSISTENZE AREE DI TRASFORMAZIONE**

-  AREA B1= mq 189.091
-  AREA B2= mq 106.523

**AREA B1+B2= mq 295.614**

**COMUNE DI PONTEDERA**  
 Provincia di Pisa

Servizio Gestione del Territorio e  
 Regolazione delle Attività Economiche  
 Corso Matteotti, 37 - 56025 Pontedera

**PROPOSTA DI VARIANTE AL REGOLAMENTO URBANISTICO  
 PIANO PARTICOLAREGGIATO**

Promotore del progetto: **PLURIS**  
 Servizi Immobiliari Integrati S.r.l.  
 Via Lavitolo 22  
 00183 Roma

Proprietà:

Chiavuzzo Maria Libera	Giannetta Vito	Innocenti Franco
Giannetta Antonio	Giannetta Rosa	Innocenti Luciano
Giannetta Gerardo	Giannetta Francesca	Innocenti Mauro

Progettazione Urbanistico - Architettonica



MPPM S.r.l.  
 Via degli Stalieri 3  
 00196 Roma

Progettazione Specialistica Impianto Motoristico



DROMO S.r.l.  
 Viale 4 Novembre 12  
 42123 Reggio Emilia

**REALIZZAZIONE DI UN IMPIANTO  
 MOTORISTICO E STRUTTURE RICETTIVE**

Elaborato: **Tavola di previsioni del Regolamento Urbanistico (stralcio)**

Data	App.	Scala	Tavola
Gennaio 2013		1:2000	<b>01</b>