

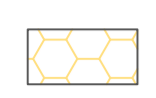





LEGENDA

-  Confine Comunale
-  Sottozona E2b - Substema agricolo di pianura: aree a prevalente funzione agricola
-  Percorsi pedonali, piste ciclabili e percorsi ciclo-turistici
-  Ambienti sportivo-ricreativi e turistico-ricettivi regolamentati nell'allegato B della tav. n° 6
-  Ambienti turistico-ricettivi e per il tempo libero regolamentati nell'allegato C della tav. n° 6
-  Patrimonio edilizio di valore storico architettonico ambientale regolamentato nell'allegato C della tav. n° 6

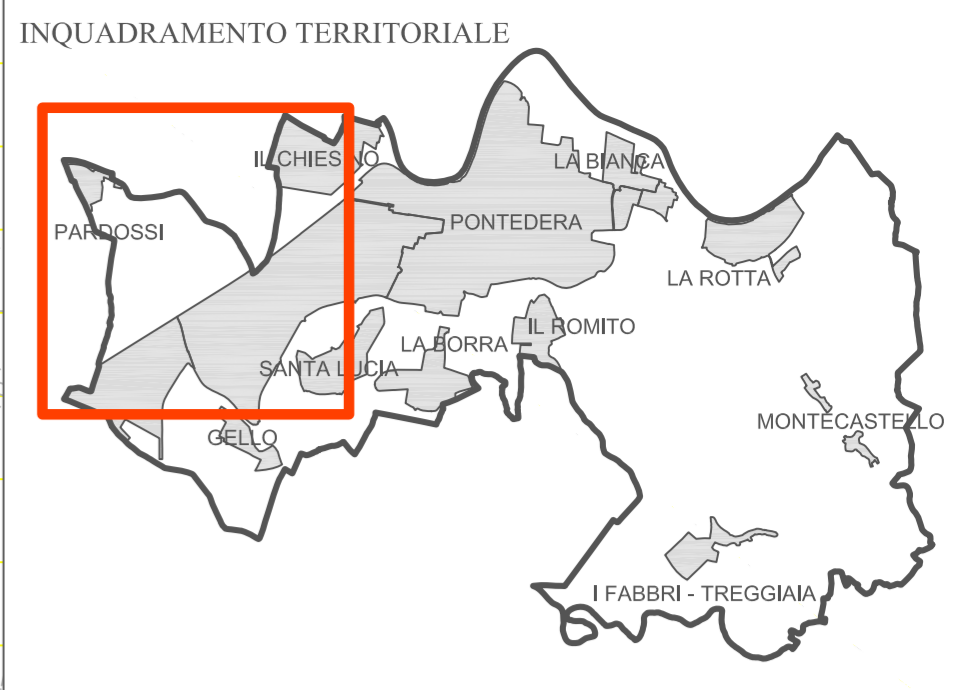
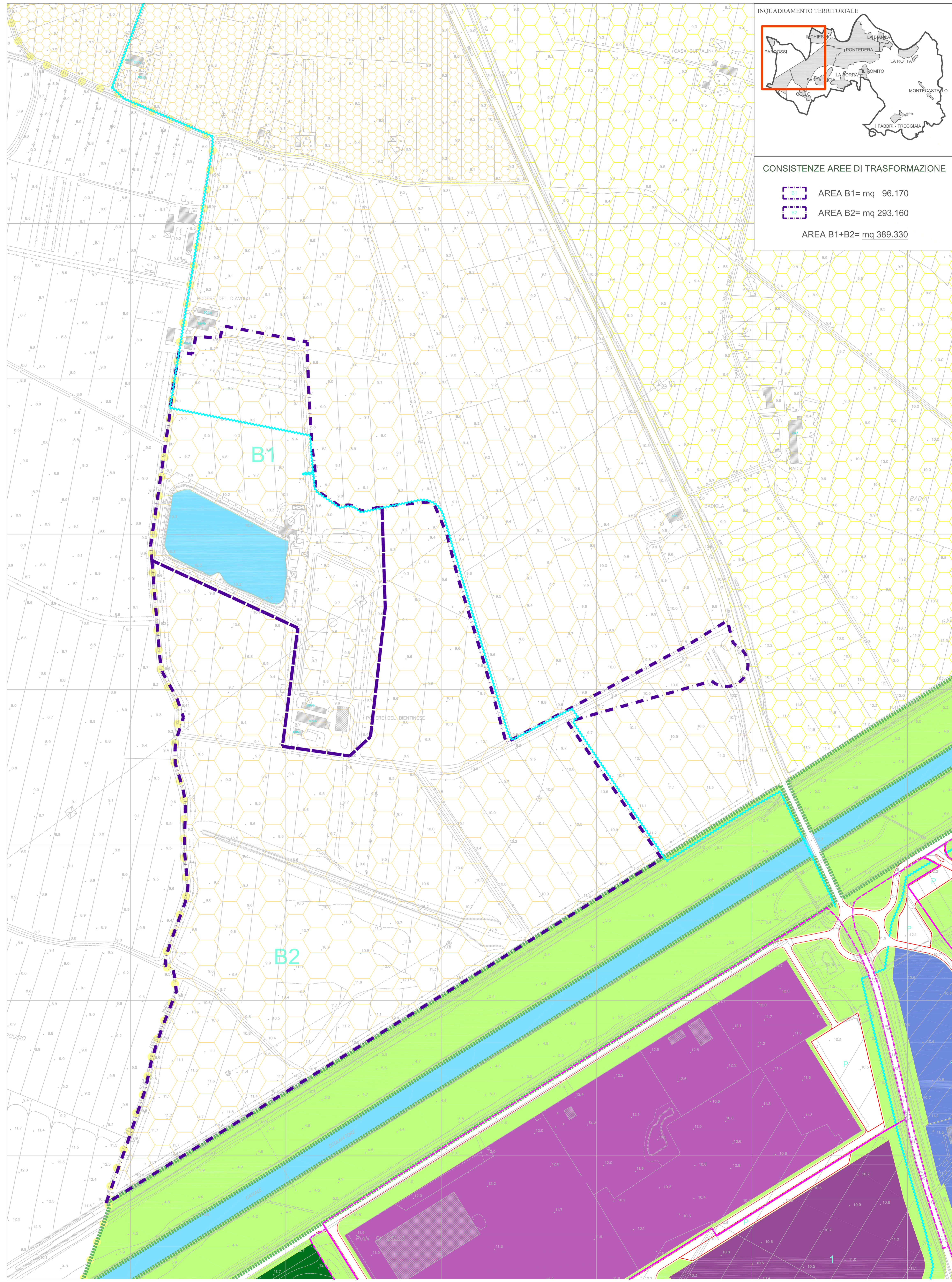

CONSISTENZE AREE DI TRASFORMAZIONE

	AREA B1= mq 96.170
	AREA B2= mq 293.160
AREA B1+B2= mq 389.330	

COMUNE DI PONTEDERA
 Provincia di Pisa
 Servizio Gestione del Territorio e Regolazione delle Attività Economiche
 Corso Matteotti, 37 - 56025 Pontedera

PROPOSTA DI VARIANTE AL REGOLAMENTO URBANISTICO PIANO PARTICOLAREGGIATO

Promotore del progetto: **PLURIS** Servizi Immobiliari Integrati S.r.l. Via Lavitolo 22 00183 Roma

Proprietà: Chivavuzzo Maria Libera, Giannetta Vito, Innocenti Franco, Giannetta Antonio, Giannetta Rosa, Innocenti Luciano, Giannetta Gerardo, Giannetta Francesca, Innocenti Mauro

Progettazione Urbanistico - Architettonica: **MPPM** MPPM S.r.l. Via degli Stalder 3 00196 Roma

Progettazione Specialistica Impianto Motoristico: **DROMO** DROMO S.r.l. Viale 4 Novembre 12 42123 Reggio Emilia

Intervento: **REALIZZAZIONE DI UN IMPIANTO MOTORISTICO E STRUTTURE RICETTIVE**

Elaborato: **Tavola di progetto di variante al Regolamento Urbanistico Rimodulazione delle Superfici B1 e B2**

Data	App.	Scala	Tavola
Gennaio 2013		1:2000	02