



COMUNE DI PONTEDERA

Provincia di Pisa

V SETTORE

PROMOZIONE DELLO SVILUPPO ECONOMICO

BANDO PUBBLICO DI ASSEGNAZIONE N. 20 PARAMETRI NUMERICI PER ESERCIZI DI SOMMINISTRAZIONE DI ALIMENTI E BEVANDE L.R.T. N. 28/2005

Il Funzionario Responsabile Delegato S.U.A.P.

- Vista la Legge Regione Toscana n. 28/2005
- Visto il TULPS approvato con RD 773/1931 ed il relativo regolamento di esecuzione approvato con RD 635/1940;
- Vista la deliberazione C.R. n. 57 del 20/06/2006
- Vista la delibera C.C. n. 101 del 24/10/2006 con la quale, sono stati stabiliti i parametri numerici relativi agli esercizi di somministrazione di alimenti e bevande;

ZONA	PARAMETRI DISPONIBILI
1 CENTRO STORICO	1
2 CITTA'	4
3 FRAZIONI	7
4 ZONE INDUSTRIALI,ARTIGIANALI,COMMERCIALI FI-PI-LI.	6 di cui 3 per tipo lettera i) tipologia esercizi
TOTALE	18

- Dato atto che nel frattempo si sono resi disponibili i seguenti ulteriori parametri numerici, nelle zone sotto indicate:

ZONA	PARAMETRI DISPONIBILI
1 CENTRO STORICO	1
2 CITTA'	1

- Vista la deliberazione del C.C. N 102 del 24/10/2006 con la quale è stato approvato il regolamento per il rilascio dei parametri numerici per apertura di esercizi di somministrazione di alimenti e bevande;
- Ritenuto, conseguentemente, di procedere, attraverso la procedura del pubblico concorso, alla assegnazione dei parametri disponibili;

RENDE NOTO

Che, nell'ambito del territorio comunale, sono liberi e disponibili i seguenti parametri numerici per l'apertura di esercizi di somministrazione di alimenti e bevande:

ZONA	PARAMETRI DISPONIBILI
1 CENTRO STORICO	2
2 CITTA'	5
3 FRAZIONI	7
4 ZONE INDUSTRIALI,ARTIGIANALI,COMMERCIALI FI-PI-LI.	6 di cui 3 da assegnare con priorità alla tipologia di cui alla lettera i) (allegato C)
TOTALE	20

La delimitazione delle zone sopra indicate è evidenziata nella planimetria, in scala 1:25.000, allegata al presente bando sotto la lettera A) quale sua parte integrante e sostanziale.

Chiunque intenda concorrere alla assegnazione dei parametri numerici per apertura di esercizi di somministrazione di alimenti e bevande ai sensi della L.R.T. N. 28/2005, oggetto del presente bando, deve far pervenire al Comune, a mano o a mezzo di raccomandata A/R, entro e non oltre il termine di quarantacinque (45) giorni, decorrente dalla data di pubblicazione del presente bando all'albo comunale, e precisamente entro il **31 DICEMBRE 2006**, apposita istanza in carta legale o resa legale, indirizzata al Sindaco del Comune di Pontedera, secondo il modello allegato al presente bando sotto **la lettera B)**, oltre tale termine l'istanza sarà considerata irricevibile.

Ad ogni soggetto è permessa la presentazione di un sola istanza e per un'unica zona.

Le domande presentate a mezzo servizio postale, dovranno riportare sulla busta la dicitura "BANDO PUBBLICO DI ASSEGNAZIONE PARAMETRI NUMERICI PER APERTURA DI ESERCIZI DI SOMMINISTRAZIONE DI ALIMENTI E BEVANDE".

Nella domanda (**allegato B**) dovranno essere precisati:

- a. Generalità: cognome-nome, data e luogo di nascita, residenza, codice fiscale del richiedente. Per le società: ragione sociale, sede legale, numero di codice fiscale o partita IVA, numero e data di iscrizione al Registro delle imprese e generalità del legale rappresentante pro tempore;
- b. la zona commerciale interessata (**dovrà essere indicata una sola zona**);
- c. il tipo di esercizio che si intende attivare in riferimento alle tipologie indicate **nell'allegato C** del presente atto;
- d. gli estremi del requisito professionale, come indicato dall'art. 14 della L.R.T. n. 28/2005, del richiedente, se persona fisica, del legale rappresentante se trattasi di società, ovvero di un suo delegato;
- e. la dichiarazione del possesso dei requisiti di onorabilità di cui all' art. 13 della L.R.T. 28/2005 da parte dei soggetti tenuti alla relativa dichiarazione. In caso di ditta individuale dal titolare; in caso di società, associazioni od organismi collettivi, i requisiti devono essere posseduti dal legale rappresentante, da altra persona preposta all'attività commerciale e da tutti i soggetti individuati dall'art. 2, comma 3, del Decreto del Presidente della Repubblica 3 giugno 1998, n, 252 (Regolamento recante norme per la semplificazione dei procedimenti relativi al rilascio delle comunicazioni e delle informazioni antimafia);
- f. se i locali sono già disponibili, o potranno entrare nella disponibilità del richiedente, l'indicazione del titolo che ne legittima l'utilizzazione anche futura, nonché del titolo urbanistico relativo, con allegata la planimetria, in scala 1:100, indicante la ripartizione tecnico funzionale dei locali.
- g. Copia non autenticata di un documento di identità in corso di validità necessario per il riconoscimento della firma apposta sulla domanda.

Ai fini della formazione della graduatoria, si terrà conto dei seguenti requisiti, secondo l'ordine di seguito precisato e con il punteggio a lato riportato:

- a) domande presentate da soggetti in cerca di prima occupazione e/o in stato di disoccupazione;

PUNTI 10

- b) domande relative ai richiedenti che dimostrano di aver già la disponibilità dei locali per il nuovo esercizio:
- disponibilità immediata di locali con consona destinazione d'uso **PUNTI 10**
 - disponibilità immediata di locali che necessitano di cambio di destinazione d'uso **PUNTI 5**
- c) Esperienze in attività omogenee come lavoratore autonomo o dipendente **PUNTI 0,15 per ogni mese** (non sarà considerato il periodo lavorativo che risulta quale requisito professionale ai sensi dell'art. 14 L.R.T. n. 28/2005) **fino ad un massimo di PUNTI 10**
- d) Frequenza di corsi di specializzazione o formazione o aggiornamento **PUNTI 0,25 per ogni corso effettuato** (sarà escluso il corso professionale per la somministrazione al pubblico di alimenti e bevande se risulta quale requisito professionale ai sensi dell'art. 14 L.R.T. n. 28/2005) **fino ad un massimo di PUNTI 8**
- e) Disponibilità di parcheggi su area privata in aggiunta a quelli obbligatori di cui alla L. 122/89 e regolamento urbanistico comunale nella misura di n. posti **PUNTI 0,25 per ogni posto in più** **fino ad un massimo di PUNTI 3**
- f) Servizi igienici a disposizione dei clienti aggiuntivi al numero minimo previsto dalla normativa **PUNTI 0,50 per ogni servizio in più** **fino ad un massimo di PUNTI 2**
- g) Area condizionata nel locale di somministrazione **PUNTI 2**
- h) Locali distinti per fumatori e non fumatori **PUNTI 2**
- i) Adesione formale alle iniziative di promozione dei prodotti tipici toscani **PUNTI 3**
- j) Menù o offerta esplicita di prodotti tipici toscani **PUNTI 3**
- k) Apertura minima giornaliera: di almeno 10 ore al giorno **PUNTI 2**
di almeno 15 ore al giorno **PUNTI 4**
- l) Creazione di nuova occupazione per ogni occupato **PUNTI 1**
fino ad un massimo di PUNTI 3

A parità di condizioni/punteggio sarà seguito l'ordine cronologico di presentazione delle domande.

Ove le domande siano presentate contemporaneamente, sarà effettuata estrazione a sorte.

Per data di presentazione delle domande si intende quella risultante dal protocollo di arrivo del Comune.

Entro trenta (30) giorni dalla scadenza per la presentazione delle domande, il Comune pubblicherà, per quindici (15) giorni consecutivi, all'albo pretorio, la graduatoria provvisoria stilata sulla base dei criteri sopra indicati.

Contro la graduatoria provvisoria è ammessa proposta di revisione, da far pervenire al Comune **entro dieci (10) giorni dalla sua pubblicazione**.

Sulle istanze di revisione il Comune si pronuncerà **entro quindici (15) giorni**, dalla presentazione dandone, nel contempo, comunicazione all'interessato;

La pubblicazione della graduatoria definitiva, avverrà al termine della procedura prevista per i ricorsi.

Decorsi dieci (10) giorni dalla pubblicazione definitiva il Comune procederà all'assegnazione dei parametri.

Agli aventi diritto, sarà notificata apposita comunicazione, con eventuale richiesta di integrazione della documentazione, con l'avviso che la presentazione di quanto richiesto e **l'attivazione dell'esercizio deve avvenire entro centottanta (180) giorni dalla notifica** della comunicazione stessa, presentando denuncia di inizio attività, ai sensi degli articoli 58 e 59 della L.R. 9/1995.

La mancata presentazione della documentazione richiesta e/o la non attivazione dell'esercizio entro i termini indicati nel comma precedente, salvo proroga adeguatamente motivata, comporta la decadenza dall'assegnazione del parametro e l'archiviazione della relativa domanda.

Per la presentazione della denuncia di inizio attività e quindi per l'inizio dell'attività, si dovranno possedere oltre ai requisiti soggettivi prescritti dalle norme vigenti, i requisiti in materia edilizia, urbanistica e igienico-sanitaria, sulla destinazione d'uso dei locali e degli edifici (per la somministrazione di alimenti e bevande), nonché i requisiti di sorvegliabilità prescritti dal D.M. 564/92 e successive integrazioni e modificazioni, pena l'archiviazione della pratica

Comporteranno l'esclusione dal concorso:

- la presentazione della domanda prima della pubblicazione del bando o successivamente alla scadenza prevista dallo stesso.
- la presentazione di domanda priva dell'indicazione della zona;
- la mancanza dei requisiti professionali previsti all'art. 14 della L.R.T. n. 28/2005;
- la mancanza della sottoscrizione della dichiarazione del delegato avente i requisiti professionali e della copia del documento di identità dello stesso in corso di validità per l'accertamento della firma;
- la mancata dichiarazione dei requisiti soggettivi, morali, antimafia o di onorabilità, previsti dall'art. 13 della L.R.T. n. 28/2005.

Per eventuali irregolarità non sostanziali sarà richiesta integrazione con invito scritto a perfezionare l'atto entro un termine perentorio. Decorso infruttuosamente lo stesso sarà adottata la decisione di competenza di questa civica amministrazione, tenendo conto soltanto della documentazione prodotta.

Pontedera, 16 novembre 2006

Il Funzionario Responsabile delegato
"Sportello Unico Attività Produttive"
f.to Anna Maria Ceccarelli

Allegato B)

DOMANDA DI PARTECIPAZIONE AL BANDO PUBBLICO
DI ASSEGNAZIONE PARAMETRI NUMERICI PER APERTURA ESERCIZIO
DI SOMMINISTRAZIONE ALIMENTI E BEVANDE DI CUI ALLA LEGGE REGIONALE TOSCANA N. 28/2005



AL SINDACO
COMUNE DI PONTEDERA
UFFICIO PROMOZIONE DELLO SVILUPPO
ECONOMICO
C.SO MATTEOTTI 37
56025 PONTEDERA

Il sottoscritto (cognome) _____ (nome) _____

Data di nascita _____ cittadinanza _____

Luogo di nascita: Comune _____ (prov.) _____ Stato _____

Codice fiscale _____

Residenza: Comune _____ (prov.) _____

Via/Piazza _____ n.c. _____ CAP _____

Tel. _____, cellulare _____, fax _____

Email _____

TITOLARE DELL'OMONIMA IMPRESA INDIVIDUALE

ovvero

LEGALE RAPPRESENTANTE DELLA SOCIETA'

DENOMINATA _____

PARTITA IVA _____ iscritta la Registro Imprese della Camera

di Commercio di _____ al numero _____ in data _____

con sede: Comune _____ (prov. _____)

Via/Piazza _____ n. _____ CAP _____

Tel. _____ cellulare _____ fax _____

Email _____

CHIEDE

Di partecipare al bando per l'assegnazione dei parametri numerici per l'apertura di esercizio di somministrazione di alimenti e bevande per la zona :

(BARRARE UNA SOLA CASELLA)

ZONA 1 – CENTRO

ZONA 2 – CITTA’

ZONA 3 – FRAZIONI

ZONA 4 – ZONE INDUSTRIALI, ARTIGIANALI, COMMERCIALI, S.G.C. FI/PI/LI

A TAL FINE

Il sottoscritto consapevole che le dichiarazioni false, la falsità negli atti e l’uso di atti falsi comportano l’applicazione delle sanzioni penali previste dall’art. 76 del DPR 445/2000 e la decadenza dai benefici conseguenti;

DICHIARA

- DI ESSERE A CONOSCENZA di quanto previsto nel bando di assegnazione parametri numerici per apertura di esercizio di somministrazione alimenti e bevande

- Che il tipo di esercizio che intende attivare rientra nella tipologia: lettera _____ come da **allegato C**

- Di essere in possesso dei REQUISITI DI ONORABILITA’ di cui all’art. 13, 1° e 2° comma della L.R. n. 28/05; (in caso di società vedi allegato 1)

- Di essere in possesso dei REQUISITI PROFESSIONALI di cui art. 14 L.R. n. 28/05 come da tabella sotto indicata:

Solo per le imprese individuali

1 di essere iscritto nel Registro Esercenti il Commercio (REC) presso la CCIAA di _____
con il n. _____ per la somministrazione al pubblico di alimenti e bevande

2 di aver frequentato con esito positivo il corso professionale per la somministrazione al pubblico di alimenti
e bevande

nome dell'Istituto _____ sede _____

oggetto del corso _____ anno di conclusione _____

3 di aver esercitato in proprio l'attività di somministrazione di alimenti e bevande
tipo di attività _____ dal _____ al _____

n. iscrizione Registro Imprese _____ CCIAA di _____ n. R.E.A _____

4 di aver prestato la propria opera presso imprese esercenti l'attività nel settore della somministrazione di
alimenti e bevande

nome impresa _____ sede impresa _____

nome impresa _____ sede impresa _____

4.1 quale dipendente qualificato addetto alla somministrazione o all’Amministrazione,
regolarmente iscritto all’INPS, dal _____ al _____

4.2 quale coadiutore familiare, regolarmente iscritto all’INPS, dal _____ al _____

4.3 quale socio lavoratore di cooperativa, regolarmente iscritto all’INPS, dal _____ al _____

Solo per le società

5 Che i requisiti professionali sono posseduti dal Sig. _____
che ha compilato la dichiarazione di cui all’allegato 2.

- di essere nel seguente stato di: (barrare le caselle solo in caso di sussistenza del requisito)

in cerca di prima occupazione (solo per le imprese individuali)

in stato di disoccupazione (solo per le imprese individuali)

di non avere attualmente la disponibilità del locale

di avere la disponibilità del locale situato in località _____

via/piazza _____ n. _____

piano _____ a titolo di: proprietà affitto comodato

altro specificare _____

- che la destinazione d'uso dei locali in cui intende svolgere l'attività, ai sensi dell'art. 59 della L.R. 3 gennaio 2005, n. 1, è la seguente: _____ ed conforme al progetto di cui alla Pratica Edilizia n. _____;

- che l'unità immobiliare in cui intende svolgere l'attività è individuata al Catasto dei Fabbricati del Comune di Pontedera al foglio _____, mappale _____, subalterno _____, categoria _____;

- di avere/non avere (cancellare la voce che non sussiste) esperienze in attività omogenee come lavoratore autonomo o dipendente (escluso il periodo lavorativo che risulta quale requisito professionale ai sensi dell'art. 14 L.R.T. 28/2005)

- di avere/non avere (cancellare la voce che non sussiste) frequentato corsi di specializzazione o formazione o aggiornamento (escluso il corso professionale per la somministrazione di alimenti e bevande e risulta quale requisito professionale ai sensi dell'art. 14 L.R.T. 28/2005)

RELATIVAMENTE AI REQUISITI TECNICO-STRUTTURALI E DI QUALITÀ

DICHIARA INOLTRE

- di avere/non avere (cancellare la voce che non sussiste) disponibilità di parcheggi su area privata in aggiunta a quelli obbligatori di cui alla L. 122/89 e regolamento urbanistico comunale, nella misura di n. _____ posti;

- di avere/non avere (cancellare la voce che non sussiste) a disposizione dei clienti servizi igienici aggiuntivi al numero minimo previsto dalla normativa nella misura di n. _____ servizi;

- di avere/ non avere (cancellare la voce che non sussiste) impianto di area condizionata nei locali di somministrazione;

- di avere/ non avere (cancellare la voce che non sussiste) locali distinti per fumatori e non fumatori;

- di aderire/non aderire (cancellare la voce che non sussiste) formalmente alle iniziative di promozione dei prodotti tipici toscani;

- di avere/non avere (cancellare la voce che non sussiste) menù o offerta esplicita di prodotti tipici toscani;

- di effettuare una apertura minima giornaliera di ore _____

- di creare nuova occupazione per n. _____ addetti

Si allegano:

- in caso di società, copia dell'atto costitutivo
- in caso di società, autocertificazione sul possesso dei requisiti morali (Allegato 1)
- in caso di società, dichiarazione di accettazione del delegato (Allegato 2)
- copia dell'atto di disponibilità del locale
- documentazione comprovante lo status di disoccupazione
- copia visura catastale del locale
- documentazione comprovante esperienza lavorativa
- documentazione comprovante corsi specializzazione/formazione/aggiornamento
- planimetria in scala 1:100 indicante la ripartizione tecnico funzionale dei locali
- planimetria in scala 1:100 indicante la disposizione dei posti auto distinti in obbligatori ed aggiuntivi
- copia fotostatica dei documenti di identità dei firmatari
- relazione di fattibilità relativa sia ai requisiti di qualità sia a quelli tecnico-strutturali del locale oggetto dell'attività
- altro specificare _____

_____ li _____
(data)

(firma)
Allegare fotocopia del documento di
riconoscimento in corso di validità

In caso di incertezze contattare l'Ufficio Promozione dello Sviluppo Economico – tel. 0587/299601-299610

Allegato 1)

AUTOCERTIFICAZIONE REQUISITI DI ONORABILITA'

D.P.R. n. 252/1998 art. 2 comma 3

A firma di tutti i soggetti che hanno potere di rappresentanza

Cognome	
Nome	
C.F.	
Data di nascita	
Luogo di nascita	
Provincia	
Stato	
Residenza	

consapevole che le dichiarazioni false, le falsità negli atti e l'uso di atti falsi comportano l'applicazione delle sanzioni penali previste dall'art. 76 del D.P.R. n. 445/2000 e la decadenza dai benefici conseguenti

DICHIARA

di essere in possesso dei requisiti di onorabilità previsti dall'art. 13 della L.R. n. 28/2005.

Data, _____

_____ (firma)

da sottoscrivere il presenza del dipendente addetto ovvero allegare copia del documento di riconoscimento

AUTOCERTIFICAZIONE REQUISITI DI ONORABILITA'

D.P.R. n. 252/1998 art. 2 comma 3

A firma di tutti i soggetti che hanno potere di rappresentanza

Cognome	
Nome	
C.F.	
Data di nascita	
Luogo di nascita	
Provincia	
Stato	
Residenza	

Consapevole che le dichiarazioni false, le falsità negli atti e l'uso di atti falsi comportano l'applicazione delle sanzioni penali previste dall'art. 76 del D.P.R. n. 445/2000 e la decadenza dai benefici conseguenti

DICHIARA

di essere in possesso dei requisiti di onorabilità previsti dall'art. 13 della L.R. n. 28/2005.

Data, _____

_____ (firma)

da sottoscrivere il presenza del dipendente addetto ovvero allegare copia del documento di riconoscimento

DICHIARAZIONE DEL LEGALE RAPPRESENTANTE O PREPOSTO
(solo in caso di società esercente attività di somministrazione alimenti e bevande)

Cognome _____ Nome _____

C.F. _____

Data di nascita ___/___/___ Cittadinanza _____

Luogo di nascita: Stato _____ Provincia _____ Comune _____

Residenza: Provincia _____ Comune _____

Via, Piazza, ecc _____

LEGALE RAPPRESENTANTE DELLA SOCIETA' _____

DELEGATO ALLA SOMMINISTRAZIONE DALLA SOCIETA' _____

DICHIARA

1 di essere iscritto nel Registro Esercenti il Commercio (REC) presso la CCIAA di _____
con il n. _____ per la somministrazione al pubblico di alimenti e bevande

2 di aver frequentato con esito positivo il corso professionale per la somministrazione al pubblico di alimenti
e bevande

nome dell'Istituto _____ sede _____

oggetto del corso _____ anno di conclusione _____

3 di aver esercitato in proprio l'attività di somministrazione di alimenti e bevande
tipo di attività _____ dal _____ al _____
n. iscrizione Registro Imprese _____ CCIAA di _____ n. R.E.A _____

4 di aver prestato la propria opera presso imprese esercenti l'attività nel settore della somministrazione di
alimenti e bevande

nome impresa _____ sede impresa _____

nome impresa _____ sede impresa _____

4.1 quale dipendente qualificato addetto alla somministrazione o all'Amministrazione,
regolarmente iscritto all'INPS, dal _____ al _____

4.2 quale coadiutore familiare, regolarmente iscritto all'INPS, dal _____ al _____

4.3 quale socio lavoratore di cooperativa, regolarmente iscritto all'INPS, dal _____ al _____

Il sottoscritto è consapevole che le dichiarazioni mendaci, la falsità negli atti e l'uso di atti falsi comportano
l'applicazione delle sanzioni penali previste dall'articolo 76 del D.P.R. 445 del 28/12/2000.

DATA _____

FIRMA

Allegare copia documento d'identità

Allegato C)

Denominazione delle attività di somministrazione di alimenti e bevande

Le attività di somministrazione di alimenti e bevande in relazione all'attività esercitata possono assumere le seguenti denominazioni:

- a) ristorante, trattoria, osteria con cucina e simili: esercizi in cui è prevalente la somministrazione di pasti preparati in apposita cucina con menù che include una sufficiente varietà di piatti e dotati di servizio al tavolo;
- b) esercizi con cucina tipica regionale ristorante, trattoria, osteria in cui è prevalente l'utilizzo di alimenti e bevande tipici della tradizione locale o regionale;
- c) tavole calde, self service, fast food e simili: esercizi in cui è prevalente la somministrazione di pasti preparati in apposita cucina ma privi di servizio al tavolo;
- d) pizzerie e simili: esercizi della ristorazione, con servizio al tavolo, in cui è prevalente la preparazione e la somministrazione del prodotto «pizza»;
- e) bar gastronomici e simili: esercizi in cui si somministrano alimenti e bevande, compresi i prodotti di gastronomia preconfezionati o precotti usati a freddo ed in cui la manipolazione dell'esercente riguarda l'assemblaggio, il riscaldamento, la farcitura e tutte quelle operazioni che non equivalgono né alla produzione né alla cottura;
- f) bar-caffè e simili: esercizi in cui è prevalente la somministrazione di bevande, comprese quelle alcoliche di qualsiasi gradazione, nonché di dolci e spuntini;
- g) bar pasticceria, bar gelateria, cremeria, creperia e simili: bar-caffè caratterizzati dalla somministrazione di una vasta varietà di prodotti di pasticceria, gelateria e dolci in genere;
- h) wine bar, birrerie, pub, enoteche, caffetterie, sala da the e simili: esercizi prevalentemente specializzati nella somministrazione di specifiche tipologie di bevande eventualmente accompagnate da somministrazione di spuntini, pasti e/o piccoli servizi di cucina;
- i) disco-bar, piano bar, american-bar, locali serali e simili: esercizi in cui la somministrazione di alimenti e bevande è accompagnata a servizi di intrattenimento che ne caratterizzano l'attività;
- l) discoteche, sale da ballo, locali notturni: esercizi nei quali la somministrazione al pubblico di alimenti e bevande viene svolta congiuntamente ad attività di intrattenimento, ma quest'ultima è prevalente rispetto alla prima;
- m) stabilimenti balneari ed impianti sportivi con somministrazione: esercizi in cui la somministrazione al pubblico di alimenti e bevande viene svolta congiuntamente all'attività di svago, ma quest'ultima è prevalente rispetto alla prima.

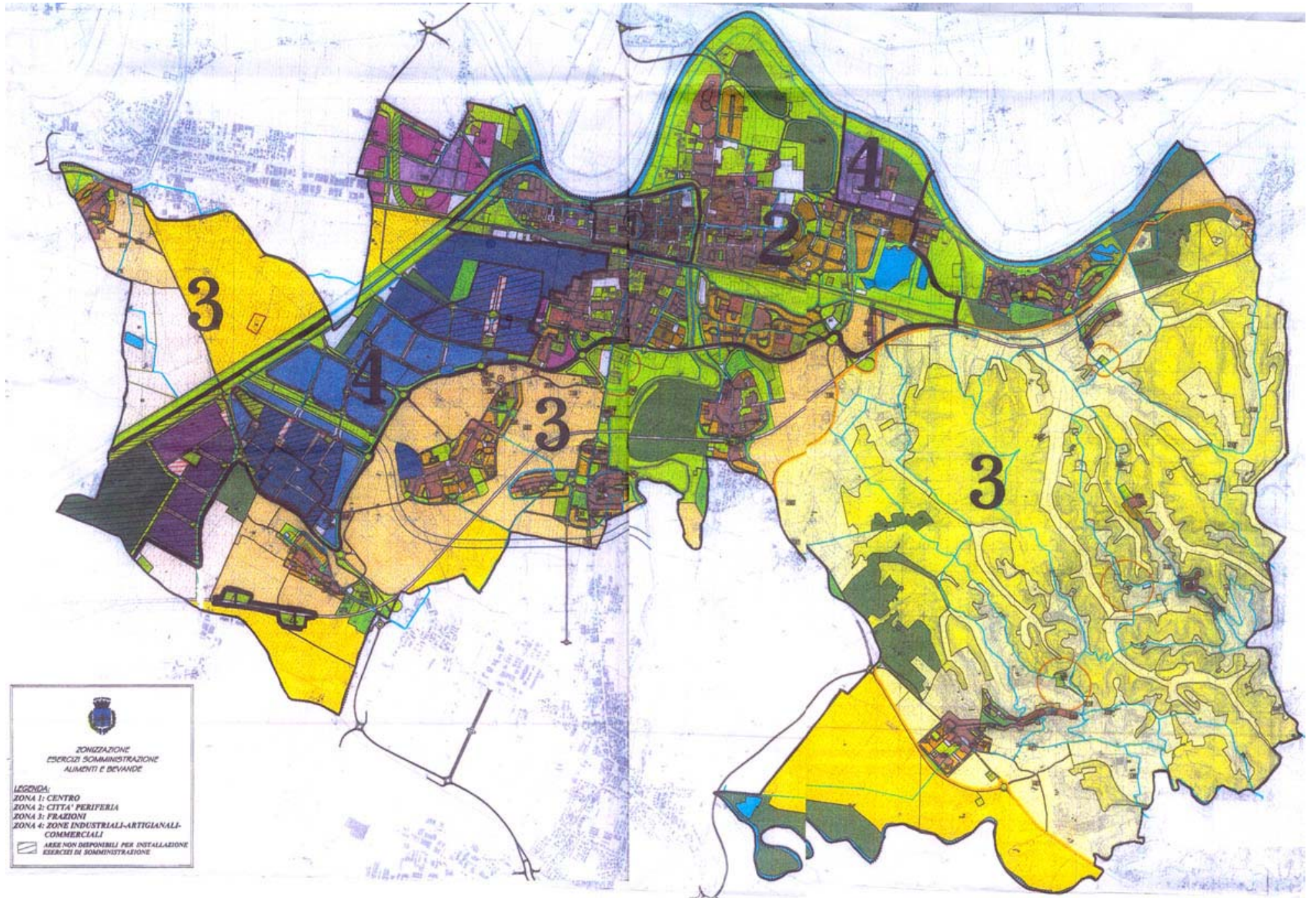

**ZONIZZAZIONE
ESERCIZI SOMMINISTRAZIONE
ALIMENTI E BEVANDE**

- LEGGENDA:**
ZONA 1: CENTRO
ZONA 2: CITTA' PERIFERIA
ZONA 3: FRAZIONI
ZONA 4: ZONE INDUSTRIALI-ARTIGIANALI-
COMMERCIALI
 AREE NON DISPONIBILI PER INSTALLAZIONE
ESERCIZI DI SOMMINISTRAZIONE