



COMUNE DI PONTEDERA

# CENSIMENTO PATRIMONIO ARTISTICO

D - K

# **CENSIMENTO PATRIMONIO ARTISTICO**

a cura di Silvia Guidi



**COMUNE DI PONTEDERA**

## **REVISIONE SCHEDE**

Veronica Falciano

Lorenzo Barba

## **PROGETTO GRAFICO E IMPAGINAZIONE**

Lorenzo Barba



**AUTORE:** Dal Canto, Giorgio (Babb)

**TITOLO:** *Piazza Cavour*

**DATAZIONE:** 1977

**TECNICA:** incisione su carta

**MISURE:** cm 50 x 70

**STATO DI CONSERVAZIONE:** ottimo

**NOTE:**

**ACQUISIZIONE:** opera partecipante ad una delle edizioni del Premio "Città di Pontedera"

**NUMERO DI INVENTARIO:**

**COLLOCAZIONE:** Comune di Pontedera – Corso G. Matteotti 37, Pontedera (Pisa)



**AUTORE:** Dal Canto, Giorgio (Babb)

**TITOLO:** *La fontana*

**DATAZIONE:** 1977

**TECNICA:** incisione su carta

**MISURE:** cm 50 x 70

**STATO DI CONSERVAZIONE:** ottimo

**NOTE:**

**ACQUISIZIONE:** opera partecipante ad una delle edizioni del Premio "Città di Pontedera"

**NUMERO DI INVENTARIO:**

**COLLOCAZIONE:** Comune di Pontedera – Corso G. Matteotti 37, Pontedera (Pisa)



**AUTORE:** Dal Canto, Giorgio (Babb)

**TITOLO:** *Bozzetto per lo stendardo del Palio della balestra*

**DATAZIONE:**

**TECNICA:** tempera

**MISURE:**

**STATO DI CONSERVAZIONE:** ottimo

**NOTE:**

**ACQUISIZIONE:**

**NUMERO DI INVENTARIO:**

**COLLOCAZIONE:** Comune di Pontedera – Corso G. Matteotti 37,  
Pontedera (Pisa)





**AUTORE:** Del Mastio, Giulia

**TITOLO:** *Giovannino a toccare il naso del Re*

**DATAZIONE:**

**TECNICA:** mista su tela

**MISURE:** cm 80 x 80

**STATO DI CONSERVAZIONE:** ottimo

**NOTE:** cornice in legno argentato

**ACQUISIZIONE:** donazione da parte dell'artista in seguito alla mostra *Il Mondo di Rodari* presso il Centro per l'Arte Otello Cirri nel 2007

**NUMERO DI INVENTARIO:**

**COLLOCAZIONE:** Unione Valdera – Via delle Brigate Partigiane 4, Pontedera (Pisa)



**AUTORE:** De Angelis, Vitaliano

**TITOLO:** *Nudo*

**DATAZIONE:** 1951

**TECNICA:** penna su carta

**MISURE:** cm 48 x 30

**STATO DI CONSERVAZIONE:** ottimo

**NOTE:** firmato e datato in basso a destra; cornice in legno chiaro; il recto del quadro riporta la scritta "Lire 7.000"

**ACQUISIZIONE:** opera vincitrice per il disegno del Premio "Città di Pontedera" (1951)

**NUMERO DI INVENTARIO:** 121

**COLLOCAZIONE:** Comune di Pontedera – Corso G. Matteotti 37, Pontedera (Pisa)



**AUTORE:** Del Bino, Giacomo

**TITOLO:** *Senza titolo*

**DATAZIONE:**

**TECNICA:** olio su tela

**MISURE:** cm 91 x 105

**STATO DI CONSERVAZIONE:** ottimo

**NOTE:** firmato in basso a destra; cornice in legno verde

**ACQUISIZIONE:** opera vincitrice del 20° Premio Nazionale di Pittura, Scultura e Grafica "Giovanni Gronchi"

**NUMERO DI INVENTARIO:**

**COLLOCAZIONE:** Comune di Pontedera – Corso G. Matteotti 37, Pontedera (Pisa)





**AUTORE:** Del Giudice, Sara

**TITOLO:** *Ricordo da un matrimonio*

**DATAZIONE:** 2018

**TECNICA:** bronzo fuso

**MISURE:** cm 17x12x21

**STATO DI CONSERVAZIONE:** ottimo

**NOTE:** firmato in basso a destra; cornice in legno verde

**ACQUISIZIONE:** donazione da parte dell'artista

**NUMERO DI INVENTARIO:**

**COLLOCAZIONE:** Comune di Pontedera – Corso G. Matteotti 37,  
Pontedera (Pisa)



**AUTORE:** Deri, Tiziana

**TITOLO:** *Nandina*

**DATAZIONE:** 2007

**TECNICA:** fotografia

**MISURE:** cm 49 x 37

**STATO DI CONSERVAZIONE:** ottimo

**NOTE:** cornice liscia in legno nero

**ACQUISIZIONE:** donazione da parte dell'artista in seguito alla mostra *Fra Parvenza e Realtà* presso il centro per l'Arte Otello Cirri nel 2011

**NUMERO DI INVENTARIO:**

**COLLOCAZIONE:** Comune di Pontedera – Corso G. Matteotti 37, Pontedera (Pisa)



**AUTORE:** Diara, Paolo

**TITOLO:** *Bistecca*

**DATAZIONE:** 1975

**TECNICA:** olio su tela

**MISURE:** cm 70 x 100

**STATO DI CONSERVAZIONE:** ottimo

**NOTE:** firmato e datato in basso a destra; cornice in legno dipinto di bianco e ocre

**ACQUISIZIONE:** opera vincitrice del Premio Nazionale di Pittura, Scultura e Grafica "Giovanni Gronchi" (1975)

**NUMERO DI INVENTARIO:** 6808

**COLLOCAZIONE:** Comune di Pontedera – Corso G. Matteotti 37, Pontedera (Pisa)



**AUTORE:** Donnini, Sergio

**TITOLO:** *Giovedì Grasso*

**DATAZIONE:** 1956

**TECNICA:** olio su tela

**MISURE:** cm 75 x 97

**STATO DI CONSERVAZIONE:** ottimo

**NOTE:** firmato e datato in basso a destra; cornice in legno dorato

**ACQUISIZIONE:** opera vincitrice del Premio "Città di Pontedera" (1957) ex aequo con l'opera *Cinqueterre* di Gualtiero Nativi

**NUMERO DI INVENTARIO:** 83

**COLLOCAZIONE:** Comune di Pontedera – Corso G. Matteotti 37, Pontedera (Pisa)





**AUTORE:** Dragoni, Roberto

**TITOLO:** *Maschera orientale*

**DATAZIONE:** 2007

**TECNICA:** olio su stoffa

**MISURE:** cm 138 x 106,5

**STATO DI CONSERVAZIONE:** ottimo

**NOTE:** firmato e datato in basso a destra

**ACQUISIZIONE:** donazione da parte dell'artista in seguito alla mostra *Roberto Dragoni: la verità al cuore della pittura* presso la Galleria Il Germoglio nel 2007

**NUMERO DI INVENTARIO:**

**COLLOCAZIONE:** Comune di Pontedera – Corso G. Matteotti 37, Pontedera (Pisa)





**AUTORE:** Fabbri, Alfredo

**TITOLO:** Cortona

**DATAZIONE:** 1987

**TECNICA:** litografia su carta

**MISURE:** cm 39 x 69

**STATO DI CONSERVAZIONE:** buono

**NOTE:** firmato in basso a destra; cornice in metallo liscio

**ACQUISIZIONE:** donazione da parte dell'artista

**NUMERO DI INVENTARIO:** 35

**COLLOCAZIONE:** Comune di Pontedera – Corso G. Matteotti 37,  
Pontedera (Pisa)

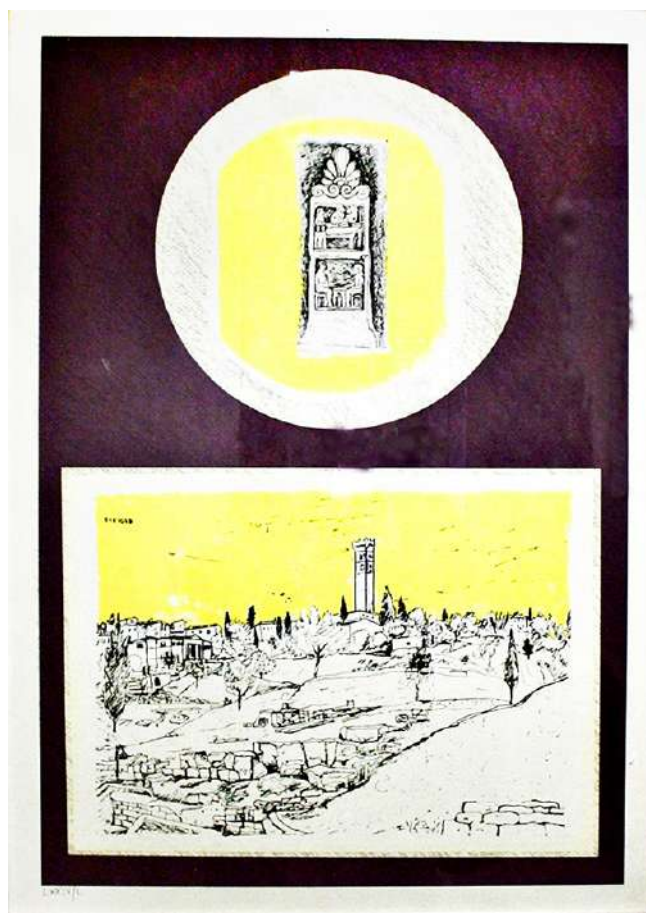

**AUTORE:** Fabbri, Alfredo

**TITOLO:** *Fiesole*

**DATAZIONE:** 1987

**TECNICA:** litografia su carta

**MISURE:** cm 49 x 69

**STATO DI CONSERVAZIONE:** buono

**NOTE:** cornice in metallo liscio

**ACQUISIZIONE:** donazione da parte dell'artista

**NUMERO DI INVENTARIO:** 32

**COLLOCAZIONE:** Comune di Pontedera – Corso G. Matteotti 37,  
Pontedera (Pisa)



**AUTORE:** Fabbri, Alfredo

**TITOLO:** *Volterra*

**DATAZIONE:** 1987

**TECNICA:** litografia su carta

**MISURE:** cm 39 x 69

**STATO DI CONSERVAZIONE:** buono

**NOTE:** firmato in basso a destra; cornice in metallo liscio

**ACQUISIZIONE:** donazione da parte dell'artista

**NUMERO DI INVENTARIO:** 36

**COLLOCAZIONE:** Comune di Pontedera – Corso G. Matteotti 37,  
Pontedera (Pisa)



**AUTORE:** Fabbri, Alfredo

**TITOLO:** *Montepulciano*

**DATAZIONE:** 1987

**TECNICA:** litografia su carta

**MISURE:** cm 39 x 69

**STATO DI CONSERVAZIONE:** buono

**NOTE:** firmato in basso a destra; cornice in metallo liscio

**ACQUISIZIONE:** donazione da parte dell'artista

**NUMERO DI INVENTARIO:** 38

**COLLOCAZIONE:** Comune di Pontedera – Corso G. Matteotti 37,  
Pontedera (Pisa)





**AUTORE:** Fabbri, Alfredo

**TITOLO:** *Populonia*

**DATAZIONE:** 1987

**TECNICA:** litografia su carta

**MISURE:** cm 69 x 39

**STATO DI CONSERVAZIONE:** buono

**NOTE:** firmato in basso a destra; cornice in metallo liscio

**ACQUISIZIONE:** donazione da parte dell'artista

**NUMERO DI INVENTARIO:**

**COLLOCAZIONE:** Comune di Pontedera – Corso G. Matteotti 37,  
Pontedera (Pisa)





**AUTORE:** Fabbri, Alfredo

**TITOLO:** Firenze

**DATAZIONE:** 1987

**TECNICA:** litografia su carta

**MISURE:** cm 39 x 69

**STATO DI CONSERVAZIONE:** buono

**NOTE:** firmato in basso a destra; cornice in metallo liscio

**ACQUISIZIONE:** donazione da parte dell'artista

**NUMERO DI INVENTARIO:** 30

**COLLOCAZIONE:** Comune di Pontedera – Corso G. Matteotti 37,  
Pontedera (Pisa)

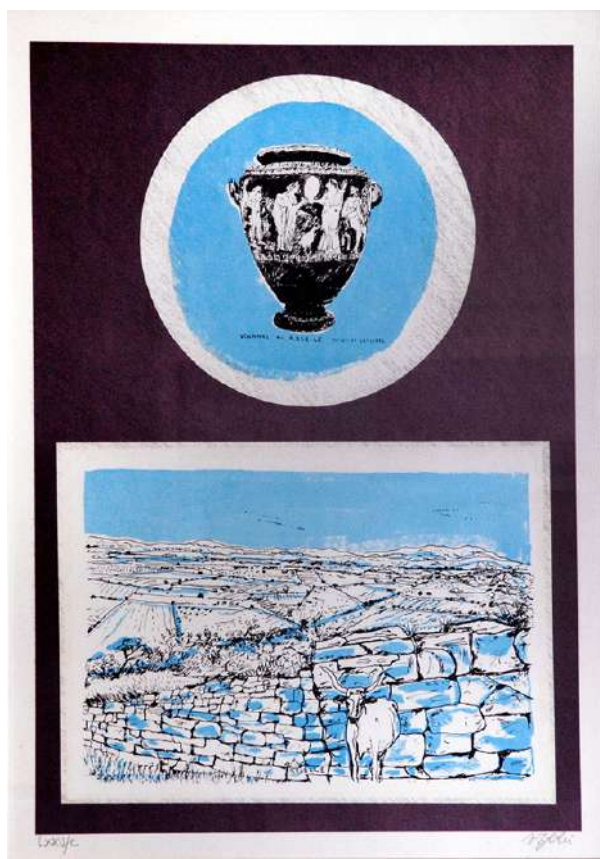

**AUTORE:** Fabbri, Alfredo

**TITOLO:** *Marina di Grosseto*

**DATAZIONE:** 1987

**TECNICA:** litografia su carta

**MISURE:** cm 39 x 69

**STATO DI CONSERVAZIONE:** buono

**NOTE:** firmato in basso a destra; cornice in metallo liscio

**ACQUISIZIONE:** donazione da parte dell'artista

**NUMERO DI INVENTARIO:** 103/0022926

**COLLOCAZIONE:** Comune di Pontedera – Corso G. Matteotti 37,  
Pontedera (Pisa)



**AUTORE:** Fabbri, Alfredo

**TITOLO:** *Vetulonia*

**DATAZIONE:** 1987

**TECNICA:** litografia su carta

**MISURE:** cm 39 x 69

**STATO DI CONSERVAZIONE:** buono

**NOTE:** firmato in basso a destra; cornice in metallo liscio

**ACQUISIZIONE:** donazione da parte dell'artista

**NUMERO DI INVENTARIO:** 114/0022949

**COLLOCAZIONE:** Comune di Pontedera – Corso G. Matteotti 37,  
Pontedera (Pisa)



**AUTORE:** Fabbri, Alfredo

**TITOLO:** *Pistoia*

**DATAZIONE:** 1987

**TECNICA:** litografia su carta

**MISURE:** cm 39 x 69

**STATO DI CONSERVAZIONE:** buono

**NOTE:** firmato in basso a destra; cornice in metallo liscio

**ACQUISIZIONE:** donazione da parte dell'artista

**NUMERO DI INVENTARIO:** 111/0022953

**COLLOCAZIONE:** Comune di Pontedera – Corso G. Matteotti 37,  
Pontedera (Pisa)



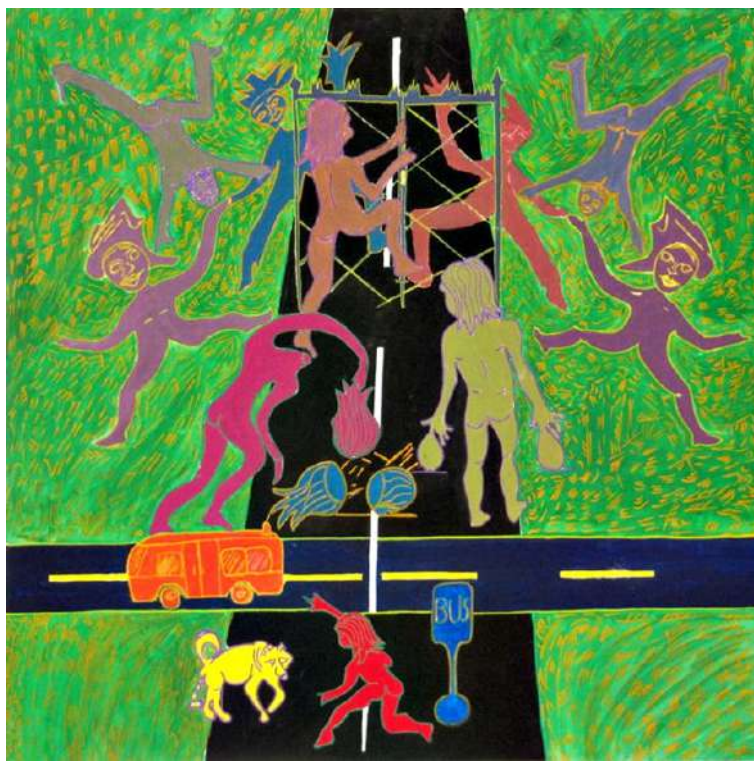

**AUTORE:** Falcini, Roberta

**TITOLO:** *Omaggio a Giovannino P.*

**DATAZIONE:**

**TECNICA:** tempera su tela

**MISURE:** cm 80 x 80

**STATO DI CONSERVAZIONE:** ottimo

**NOTE:** cornice in legno argentato

**ACQUISIZIONE:** dono dell'artista al termine della mostra *Il Mondo di Rodari* presso il Centro per l'Arte Otello Cirri nel 2007

**NUMERO DI INVENTARIO:**

**COLLOCAZIONE:** Unione Valdera – Via delle Brigate Partigiane 4, Pontedera (Pisa)





**AUTORE:** Faraoni, Enzo

**TITOLO:** *Natura morta*

**DATAZIONE:** 1953

**TECNICA:** olio su cartone

**MISURE:** cm 70 x 100

**STATO DI CONSERVAZIONE:** ottimo

**NOTE:** firmato in basso a sinistra; cornice in legno beige

**ACQUISIZIONE:** opera vincitrice del Premio "Città di Pontedera" (1953-1954) ex aequo con l'opera *Natura morta* di Dino Caponi

**NUMERO DI INVENTARIO:**

**COLLOCAZIONE:** Comune di Pontedera – Corso G. Matteotti 37, Pontedera (Pisa)



**AUTORE:** Farulli, Ferdinando

**TITOLO:** *La fabbrica*

**DATAZIONE:** 1967

**TECNICA:** olio su tela

**MISURE:** cm 180 x 110

**STATO DI CONSERVAZIONE:** ottimo

**NOTE:** firmato in basso a destra; cornice in legno dorato

**ACQUISIZIONE:** opera partecipante ad una delle edizioni del Premio "Città di Pontedera"

**NUMERO DI INVENTARIO:** 142

**COLLOCAZIONE:** Comune di Pontedera – Corso G. Matteotti 37, Pontedera (Pisa)



**AUTORE:** Farulli, Ferdinando

**TITOLO:** *Ritratto a Francesco*

**DATAZIONE:** 1955

**TECNICA:** olio su tela

**MISURE:** cm 100 x 70

**STATO DI CONSERVAZIONE:** ottimo

**NOTE:** firmato in basso a destra; cornice in legno marrone naturale

**ACQUISIZIONE:** opera vincitrice del Premio Vespa Piaggio al Premio "Città di Pontedera" (1955-56)

**NUMERO DI INVENTARIO:** 43

**COLLOCAZIONE:** Comune di Pontedera – Corso G. Matteotti 37, Pontedera (Pisa)



**AUTORE:** Farulli, Ferdinando

**TITOLO:** *La Pignone*

**DATAZIONE:** 1953

**TECNICA:** olio su tela

**MISURE:** cm 90 x 70

**NOTE:** firmato e datato in basso a destra; cornice in legno bianco e oro

**ACQUISIZIONE:** opera vincitrice del Premio "Città di Pontedera" (1954-55) ex aequo con l'opera *Figura* di Franco Milia

**NUMERO DI INVENTARIO:** 1439

**COLLOCAZIONE:** Comune di Pontedera – Corso G. Matteotti 37, Pontedera (Pisa)





**AUTORE:** Felici, Ferdinando

**TITOLO:** *Uomo con cappello*

**DATAZIONE:** 1973

**TECNICA:** olio su tela

**MISURE:** cm 80 x 60

**STATO DI CONSERVAZIONE:** ottimo

**NOTE:** firmato in basso a destra; cornice in legno marrone

**ACQUISIZIONE:** donazione da parte dell'artista

**NUMERO DI INVENTARIO:**

**COLLOCAZIONE:** UTE (Università della terza età) – Via della Stazione Vecchia 6, Pontedera (Pisa)





**AUTORE:** Felloni, Gabriele

**TITOLO:** *Pietre*

**DATAZIONE:** 1991

**TECNICA:** olio su tavola

**MISURE:** cm 25 x 30

**STATO DI CONSERVAZIONE:** buono

**NOTE:** firmato in basso a destra; cornice rigata in legno argentato

**ACQUISIZIONE:** donazione da parte dell'artista in seguito ad una mostra promossa dall'Amministrazione Comunale

**NUMERO DI INVENTARIO:** 520022812

**COLLOCAZIONE:** Comune di Pontedera – Corso G. Matteotti 37, Pontedera (Pisa)



**AUTORE:** Ficozzi, Matteo

**TITOLO:** *Giovannino Perdigiorno e gli uomini pianta*

**DATAZIONE:**

**TECNICA:** olio su tela

**MISURE:** cm 80 x 80

**STATO DI CONSERVAZIONE:** ottimo

**NOTE:** cornice in legno argentato

**ACQUISIZIONE:** donazione da parte dell'artista in seguito alla mostra *Il Mondo di Rodari* presso il Centro per l'Arte Otello Cirri nel 2007

**NUMERO DI INVENTARIO:**

**COLLOCAZIONE:** Unione Valdera – Via delle Brigate Partigiane 4, Pontedera (Pisa)



**AUTORE:** Floris, Mario

**TITOLO:** *Il lavoro*

**DATAZIONE:** 1964

**TECNICA:** fotografia

**MISURE:** cm 30 x 40

**STATO DI CONSERVAZIONE:** ottimo

**NOTE:**

**ACQUISIZIONE:**

**NUMERO DI INVENTARIO:**

**COLLOCAZIONE:** Comune di Pontedera – Corso G. Matteotti 37,  
Pontedera (Pisa)



**AUTORE:** Fo, Dario

**TITOLO:** *Il quarto stato siamo noi, gli immigrati*

**DATAZIONE:** 2010

**TECNICA:** tempera su PVC

**MISURE:** cm 500 x 300

**STATO DI CONSERVAZIONE:** ottimo

**NOTE:** firmato in basso a destra

**ACQUISIZIONE:** donazione da parte dell'artista

**NUMERO DI INVENTARIO:**

**COLLOCAZIONE:** Comune di Pontedera – Corso G. Matteotti 37,  
Pontedera (Pisa)



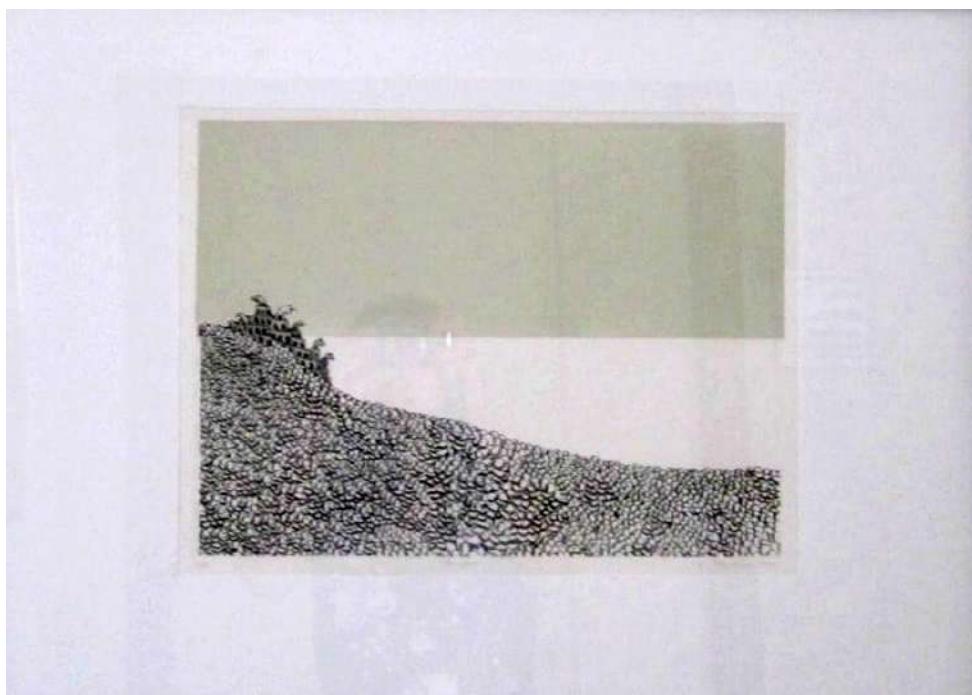

**AUTORE:** Focari

**TITOLO:** *Paesaggio*

**DATAZIONE:** 1977

**TECNICA:** incisione

**MISURE:** cm 74 x 55

**STATO DI CONSERVAZIONE:** ottimo

**NOTE:** firmato e datato in basso a destra; cornice in legno chiaro liscio

**ACQUISIZIONE:**

**NUMERO DI INVENTARIO:**

**COLLOCAZIONE:** Comando della Polizia Municipale – Via Fratelli Bandiera, Pontedera (Pisa)

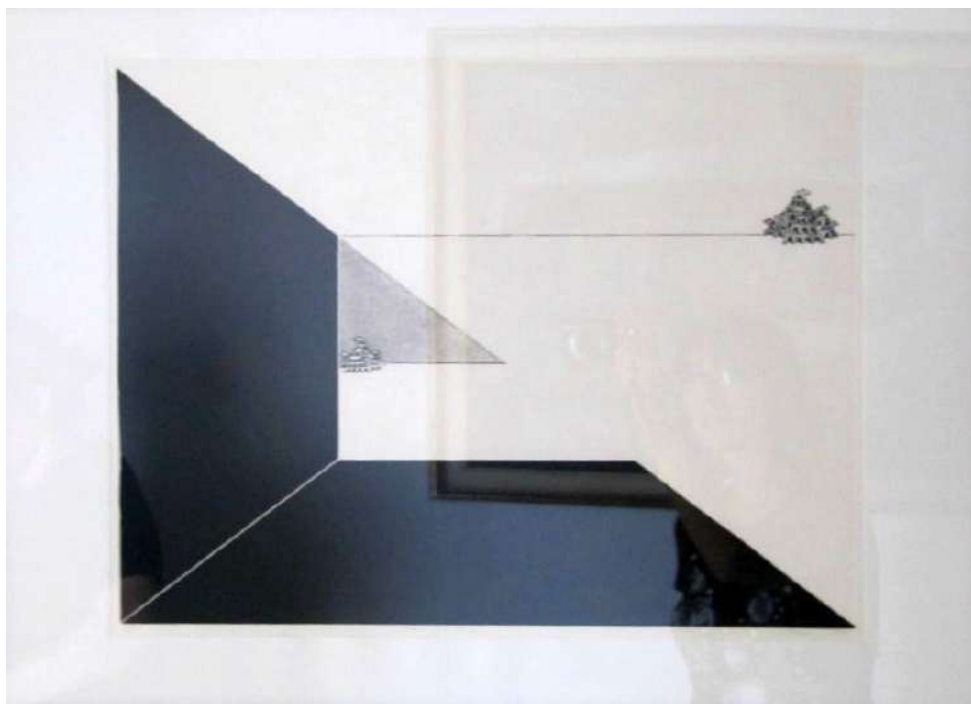

**AUTORE:** Focari

**TITOLO:** *Senza titolo*

**DATAZIONE:** 1977

**TECNICA:** incisione

**MISURE:** cm 74 x 55

**STATO DI CONSERVAZIONE:** ottimo

**NOTE:** firmato e datato in basso a destra; cornice in legno chiaro liscio

**ACQUISIZIONE:**

**NUMERO DI INVENTARIO:**

**COLLOCAZIONE:** Comando della Polizia Municipale – Via Fratelli Bandiera, Pontedera (Pisa)

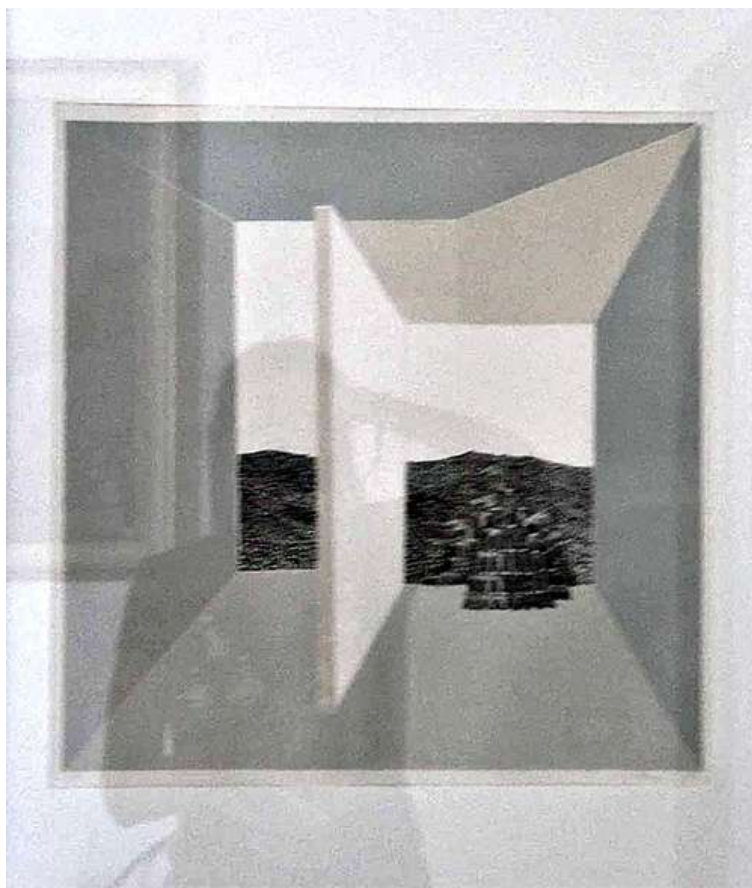

**AUTORE:** Focari

**TITOLO:** *Concetto spazio tempo*

**DATAZIONE:** 1977

**TECNICA:** incisione

**MISURE:** cm 74 x 55

**STATO DI CONSERVAZIONE:** ottimo

**NOTE:** firmato e datato in basso a destra; cornice in legno chiaro liscio

**ACQUISIZIONE:**

**NUMERO DI INVENTARIO:**

**COLLOCAZIONE:** Comando della Polizia Municipale – Via Fratelli Bandiera, Pontedera (Pisa)

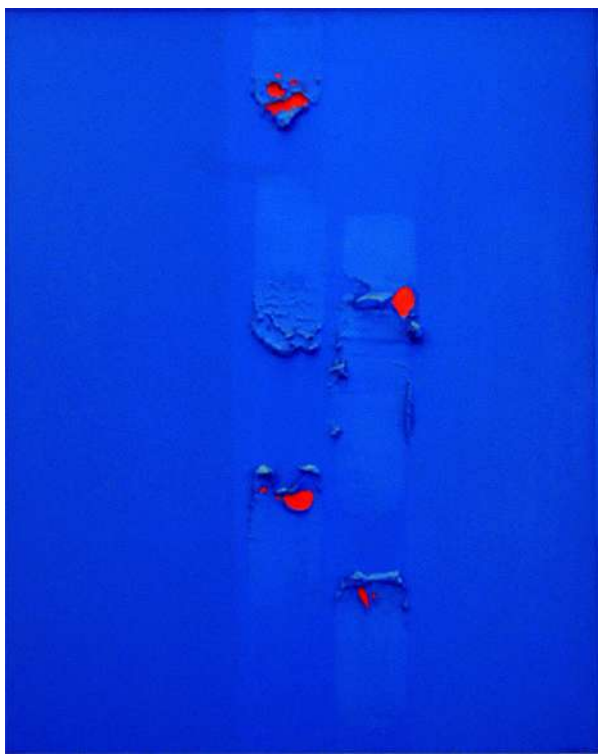

**AUTORE:** Gabbriellini, Andrea

**TITOLO:** *Preludio*

**DATAZIONE:** 1992

**TECNICA:** tecnica mista su tela

**MISURE:** cm 120 x 100

**STATO DI CONSERVAZIONE:** ottimo

**NOTE:** firmato e datato in basso a destra; cornice in legno chiaro naturale

**ACQUISIZIONE:** donazione da parte dell'artista

**NUMERO DI INVENTARIO:**

**COLLOCAZIONE:** Comune di Pontedera – Corso G. Matteotti 37, Pontedera (Pisa)





**AUTORE:** Gabbriellini, Andrea

**TITOLO:** *Senza titolo*

**DATAZIONE:**

**TECNICA:** fusione di ferro con cartone dipinto

**MISURE:** cm 124 x 234 x 74,5

**STATO DI CONSERVAZIONE:** buono

**NOTE:**

**ACQUISIZIONE:** donazione da parte dell'artista

**NUMERO DI INVENTARIO:**

**COLLOCAZIONE:** Comune di Pontedera – Corso G. Matteotti 37,  
Pontedera (Pisa)



**AUTORE:** Gabbriellini, Andrea

**TITOLO:** *L'appuntamento*

**DATAZIONE:** 2001

**TECNICA:** ferro dipinto

**MISURE:** cm 183 x 120 x 25

**STATO DI CONSERVAZIONE:** ottimo

**NOTE:**

**ACQUISIZIONE:** donazione da parte dell'artista

**NUMERO DI INVENTARIO:**

**COLLOCAZIONE:** Comune di Pontedera – Via della Stazione Vecchia  
6, Pontedera (Pisa)



**AUTORE:** Gerali, Andrea

**TITOLO:** *Il gatto bugiardo*

**DATAZIONE:** 2007

**TECNICA:**

**MISURE:** cm 80 x 80

**STATO DI CONSERVAZIONE:** ottimo

**NOTE:** cornice in legno argentato

**ACQUISIZIONE:** donazione da parte dell'artista in seguito alla mostra *Il Mondo di Rodari* presso il Centro per l'Arte Otello Cirri nel 2007

**NUMERO DI INVENTARIO:**

**COLLOCAZIONE:** Unione Valdera – Via delle Brigate Partigiane 4, Pontedera (Pisa)

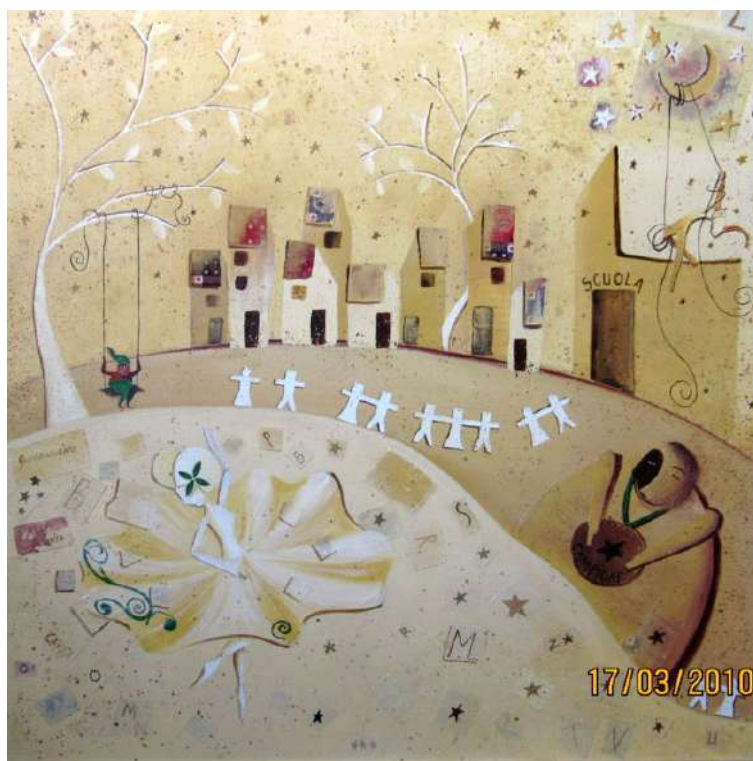

**AUTORE:** Gabriele, Gianluca

**TITOLO:** *Gli uomini di carta*

**DATAZIONE:** 2007

**TECNICA:** collage e acrilico su tela

**MISURE:** cm 80 x 80

**STATO DI CONSERVAZIONE:** ottimo

**NOTE:** cornice in legno argentato

**ACQUISIZIONE:** dono dell'artista al termine della mostra "Il Mondo di Rodari" presso il Centro per l'Arte Otello Cirri nel 2007

**NUMERO DI INVENTARIO:**

**COLLOCAZIONE:** Comune di Pontedera – Corso G. Matteotti 37, Pontedera (Pisa)





**AUTORE:** Galletti, Marco

**TITOLO:** *Abissi marini*

**DATAZIONE:** 1995

**TECNICA:** gesso colorato su cartoncino

**MISURE:** cm 48 x 60

**STATO DI CONSERVAZIONE:** buono

**NOTE:** cornice in legno modanata bianca e azzurra

**ACQUISIZIONE:** donazione da parte dell'artista in seguito ad una mostra promossa dall'Amministrazione Comunale

**NUMERO DI INVENTARIO:**

**COLLOCAZIONE:** Comune di Pontedera – Corso G. Matteotti 37,  
Pontedera (Pisa)



**AUTORE:** Gallo, Oscar

**TITOLO:** *Ritratto di Anna*

**DATAZIONE:** 1955

**TECNICA:** olio su cartoncino

**MISURE:** cm 63,5 x 78

**STATO DI CONSERVAZIONE:** ottimo

**NOTE:** firmato e datato in basso a sinistra; cornice in legno dorato; il recto del quadro riporta la scritta "Lire 150.000"

**ACQUISIZIONE:** opera vincitrice del Premio "Città di Pontedera" (1955)

**NUMERO DI INVENTARIO:** 8/0022826

**COLLOCAZIONE:** Comune di Pontedera – Corso G. Matteotti 37, Pontedera (Pisa)



**AUTORE:** Gallo, Oscar

**TITOLO:** *Nudo*

**DATAZIONE:**

**TECNICA:** olio su tela

**MISURE:** cm 75 x 50

**STATO DI CONSERVAZIONE:** buona

**NOTE:** l'opera presenta alcune cadute di colore

**ACQUISIZIONE:** opera vincitrice del Premio "Città di Pontedera" (1951)

**NUMERO DI INVENTARIO:** 39

**COLLOCAZIONE:** Comune di Pontedera – Corso G. Matteotti 37, Pontedera (Pisa)



**AUTORE:** Gamba, Alessandro

**TITOLO:** *Pronta a scattare*

**DATAZIONE:** 1984

**TECNICA:** litografia

**MISURE:** cm 80 x 70

**STATO DI CONSERVAZIONE:** ottimo

**NOTE:** firmato in basso a destra; cornice in legno chiaro; litografia tratta da dipinto ad olio

**ACQUISIZIONE:** donazione da parte dell'artista in seguito ad interessamento dell'Assessore ai Lavori Pubblici Sonetti

**NUMERO DI INVENTARIO:**

**COLLOCAZIONE:** Comune di Pontedera – Corso G. Matteotti 37, Pontedera (Pisa)



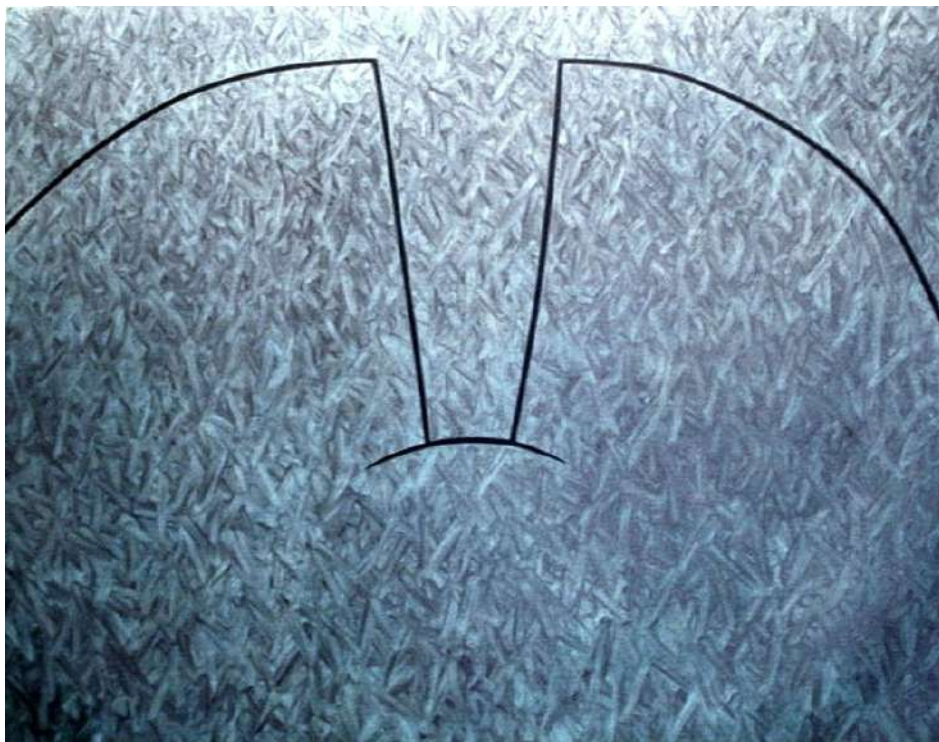

**AUTORE:** Gamba, Alessandro

**TITOLO:** *Forca*

**DATAZIONE:** 1989

**TECNICA:** olio su tela

**MISURE:** cm 150 x 200

**STATO DI CONSERVAZIONE:** ottimo

**NOTE:**

**ACQUISIZIONE:** donazione da parte dell'artista in seguito alla mostra *Alessandro Gamba: opere 1976-2006* presso il Centro per l'Arte Otello Cirri nel 2006

**NUMERO DI INVENTARIO:**

**COLLOCAZIONE:** Comune di Pontedera – Corso G. Matteotti 37, Pontedera (Pisa)

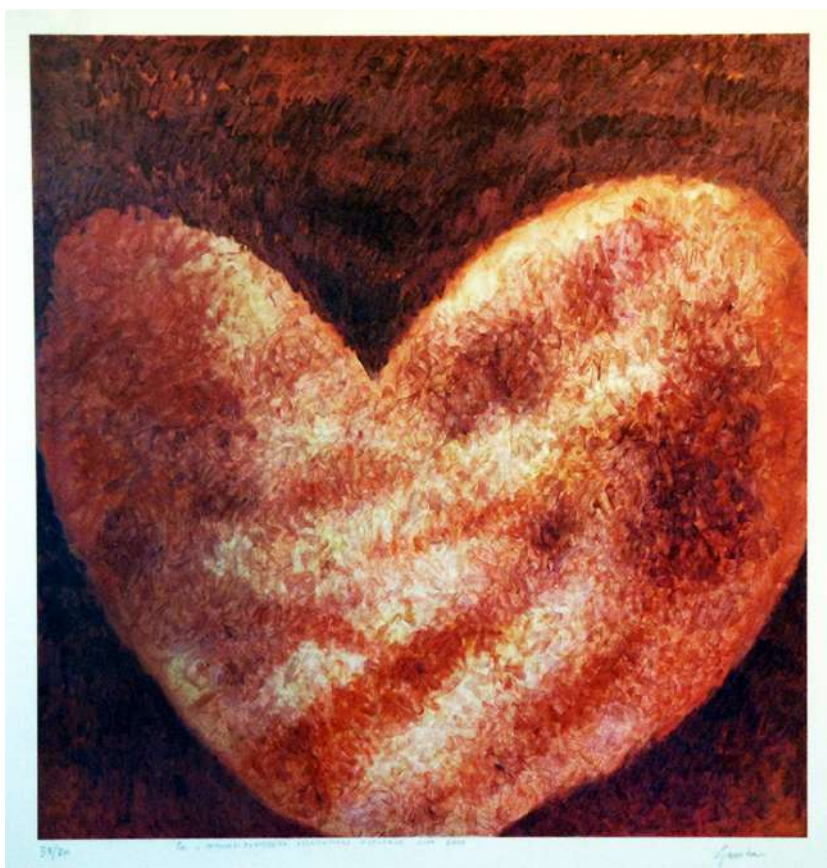

**AUTORE:** Gamba, Alessandro

**TITOLO:** *Cuore*

**DATAZIONE:** 2007

**TECNICA:** litografia

**MISURE:** cm 70 x 70

**STATO DI CONSERVAZIONE:** ottimo

**NOTE:** firmato in basso a destra; cornice in legno chiaro

**ACQUISIZIONE:** donazione da parte della Galleria Liba

**NUMERO DI INVENTARIO:**

**COLLOCAZIONE:** Comune di Pontedera – Corso G. Matteotti 37,  
Pontedera (Pisa)



**AUTORE:** Gargano, Tiziana

**TITOLO:** *Amare Pierrot*

**DATAZIONE:** 1988

**TECNICA:** disegno a matita sanguigna

**STATO DI CONSERVAZIONE:** buono

**NOTE:**

**ACQUISIZIONE:**

**NUMERO DI INVENTARIO:**

**COLLOCAZIONE:** Comune di Pontedera – Corso G. Matteotti 37,  
Pontedera (Pisa)





**AUTORE:** Gasperini, Daniela

**TITOLO:** *Campo con melanzane*

**DATAZIONE:** 1975

**TECNICA:** tempera su tavola

**MISURE:** cm 61 x 81

**STATO DI CONSERVAZIONE:** buono

**NOTE:** firmato in basso a destra; cornice in legno marrone chiaro

**ACQUISIZIONE:** donazione da parte dell'artista in seguito ad una mostra promossa dall'Amministrazione Comunale

**NUMERO DI INVENTARIO:** 64/0022949

**COLLOCAZIONE:** Comune di Pontedera – Corso G. Matteotti 37, Pontedera (Pisa)





**AUTORE:** Gasperini, Roberto

**TITOLO:** *Apparizione*

**DATAZIONE:** 1999

**TECNICA:** olio su tela

**MISURE:** cm 300 x 400

**STATO DI CONSERVAZIONE:** ottimo

**NOTE:**

**ACQUISIZIONE:**

donazione da parte dell'artista in seguito alla mostra personale  
*Figurando*

**NUMERO DI INVENTARIO:**

**COLLOCAZIONE:** Comune di Pontedera – Corso G. Matteotti 37,  
Pontedera (Pisa)

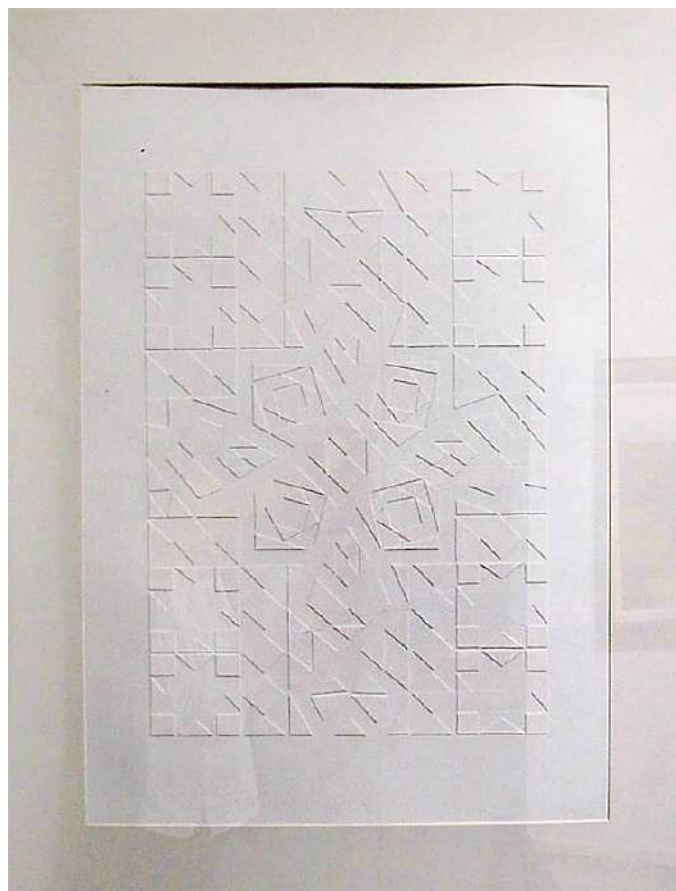

**AUTORE:** Gennai, Delio

**TITOLO:** *Tarsia*

**DATAZIONE:** 2010

**TECNICA:** cartoncino

**MISURE:** cm 103 x 73

**STATO DI CONSERVAZIONE:** ottimo

**NOTE:** cornice in legno dipinto di nero

**ACQUISIZIONE:** donazione da parte dell'artista in seguito alla mostra personale *Delio Gennai, Consonanze* presso il Centro per l'Arte Otello Cirri nel 2010-2011

**NUMERO DI INVENTARIO:**

**COLLOCAZIONE:** Comune di Pontedera – Corso G. Matteotti 37, Pontedera (Pisa)

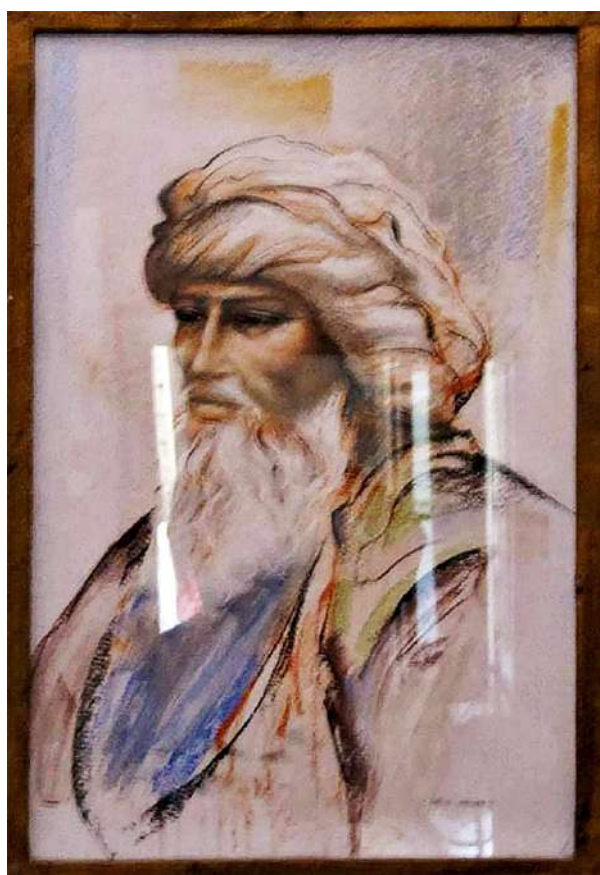

**AUTORE:** Ghezzani, Stefano

**TITOLO:** *Studio per composizione*

**DATAZIONE:** 1991

**TECNICA:** tecnica mista su carta

**MISURE:** cm 80 x 60,5

**STATO DI CONSERVAZIONE:** buono

**NOTE:** firmato in basso a destra; cornice in legno marrone

**ACQUISIZIONE:** donazione da parte dell'artista in seguito ad una mostra promossa dall'Amministrazione Comunale

**NUMERO DI INVENTARIO:** 51/0022811

**COLLOCAZIONE:** Comune di Pontedera – Corso G. Matteotti 37, Pontedera (Pisa)

**AUTORE:** Giuntini, Mauro Giuseppe

**TITOLO:** *Composizione n°3 “ruote e attrezzi”*

**DATAZIONE:** 2011

**TECNICA:** carta e legno

**MISURE:** 94 x 80 x 28 cm

**STATO DI CONSERVAZIONE:** ottimo

**NOTE:**

**ACQUISIZIONE:** donazione da parte dell'artista in seguito alla mostra personale *Ricordi e passioni* presso il Centro per l'arte Otello Cirri nel 2011

**NUMERO DI INVENTARIO:**

**COLLOCAZIONE:** Comune di Pontedera – Corso G. Matteotti 37,  
Pontedera (Pisa)

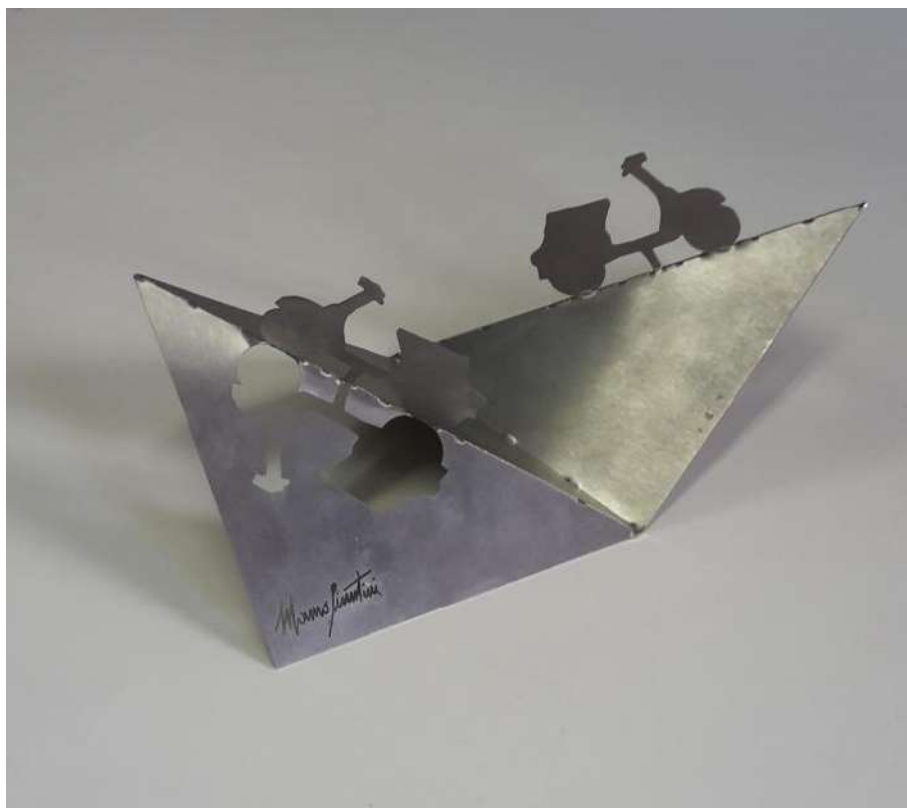

**AUTORE:** Giuntini, Mauro

**TITOLO:** *Vespe in volo*

**DATAZIONE:** 2019

**TECNICA:** acciaio inox satinato

**MISURE:** cm 14 x 27 x 11

**STATO DI CONSERVAZIONE:** ottimo

**NOTE:** bozzetto in scala 1:10 relativo all'installazione omonima ubicata sulla rotonda di V.le Europa/V. Roma

**ACQUISIZIONE:**

**NUMERO DI INVENTARIO:**

**COLLOCAZIONE:** Comune di Pontedera – Corso G. Matteotti 37, Pontedera (Pisa)





**AUTORE:** Giuffrè Pagano, Letteria

**TITOLO:** *Kathmandu*

**DATAZIONE:** 2004/2005

**TECNICA:** acrilico, pigmento e foglia oro su tela

**MISURE:** cm 170 x 200

**STATO DI CONSERVAZIONE:** buono

**NOTE:**

**ACQUISIZIONE:** donazione da parte dell'artista in seguito alla mostra *Altre vite* presso il Centro per l'Arte Otello Cirri nel 2009

**NUMERO DI INVENTARIO:**

**COLLOCAZIONE:** Comune di Pontedera – Corso G. Matteotti 37, Pontedera (Pisa)



**AUTORE:** Gordigiani, Remo

**TITOLO:** *Periferia*

**DATAZIONE:** 1950

**TECNICA:** olio su tela

**MISURE:** cm 45 x 55

**STATO DI CONSERVAZIONE:** mediocre

**NOTE:** firmato in basso a destra

**ACQUISIZIONE:** opera partecipante al Premio “Città di Pontedera” (1951)

**NUMERO DI INVENTARIO:** 82

**COLLOCAZIONE:** Comune di Pontedera – Corso G. Matteotti 37, Pontedera (Pisa)



**AUTORE:** Gordon, Patricia

**TITOLO:** *Donna seduta*

**DATAZIONE:** 1961

**TECNICA:** olio su tela

**MISURE:** cm 155 x 120

**STATO DI CONSERVAZIONE:** mediocre

**NOTE:** firmato e datato in basso a destra; cornice in legno argentato; presenza di rigonfiamenti da umidità, di crepe da essiccamento e di aree di distacco completo di uno o più strati della pellicola pittorica

**ACQUISIZIONE:** opera partecipante al Premio "Città di Pontedera" (1961-62)

**NUMERO DI INVENTARIO:**

**COLLOCAZIONE:** Comune di Pontedera – Corso G. Matteotti 37, Pontedera (Pisa)





**AUTORE:** Gori, Raffaello

**TITOLO:** *Senza titolo*

**DATAZIONE:** 2011

**TECNICA:** tecnica mista

**MISURE:** cm 130 x 80

**STATO DI CONSERVAZIONE:** ottimo

**NOTE:**

**ACQUISIZIONE:** donazione da parte dell'artista in seguito alla mostra *Dibattito sul Contemporaneo: Pisano - Gori* presso il Centro per l'Arte Otello Cirri nel 2011

**NUMERO DI INVENTARIO:**

**COLLOCAZIONE:** Comune di Pontedera – Corso G. Matteotti 37, Pontedera (Pisa)



**AUTORE:** Gozzani, Piero

**TITOLO:** *Senza titolo*

**DATAZIONE:** 2004

**TECNICA:** olio su tela

**MISURE:** cm 150 x 130

**STATO DI CONSERVAZIONE:** ottimo

**NOTE:** cornice provvisoria in legno bianco

**ACQUISIZIONE:** donazione da parte dell'artista in seguito alla mostra *Vento di Nord-Est* presso il Centro per l'Arte Otello Cirri nel 2008

**NUMERO DI INVENTARIO:**

**COLLOCAZIONE:** Comune di Pontedera – Corso G. Matteotti 37, Pontedera (Pisa)



**AUTORE:** Grau, Josep

**TITOLO:** *Donna*

**DATAZIONE:** 2005

**TECNICA:** tecnica mista su ferro

**MISURE:** cm 180 x 60 x 20

**STATO DI CONSERVAZIONE:**

**NOTE:**

**ACQUISIZIONE:** donazione da parte dell'artista nel 2009

**NUMERO DI INVENTARIO:**

**COLLOCAZIONE:** Comune di Pontedera – Corso G. Matteotti 37,  
Pontedera (Pisa)



**AUTORE:** Grau, Pepa

**TITOLO:** *Cammino*

**DATAZIONE:** 2005

**TECNICA:** tecnica mista su ceramica

**MISURE:** cm 150 x 50 x 80

**STATO DI CONSERVAZIONE:** buono

**NOTE:**

**ACQUISIZIONE:** donazione da parte dell'artista nel 2009

**NUMERO DI INVENTARIO:**

**COLLOCAZIONE:** Centrum Sete Sóis Sete Luas – Via Rinaldo  
Piaggio 82, Pontedera (Pisa)



**AUTORE:** Rufino, Nuno

**TITOLO:** *Donna Mediterranea*

**DATAZIONE:** 2005

**TECNICA:** tecnica mista su marmo

**MISURE:** cm 80 x 40 x 35

**STATO DI CONSERVAZIONE:** buono

**NOTE:**

**ACQUISIZIONE:** donazione da parte dell'artista nel 2009

**NUMERO DI INVENTARIO:**

**COLLOCAZIONE:** Comune di Pontedera – Corso G. Matteotti 37,  
Pontedera (Pisa)



**AUTORE:** Grazzini, Renzo

**TITOLO:** *Soldati*

**DATAZIONE:** 1959

**TECNICA:** olio su compensato

**MISURE:** cm 90 x 180

**STATO DI CONSERVAZIONE:** ottimo

**NOTE:** firmato in basso a destra; cornice in legno dorato

**ACQUISIZIONE:** opera vincitrice del Premio Autunno al Premio "Città di Pontedera" (1959)

**NUMERO DI INVENTARIO:**

**COLLOCAZIONE:** Comune di Pontedera – Corso G. Matteotti 37, Pontedera (Pisa)



**AUTORE:** Grazzini, Renzo

**TITOLO:** *Case di campagna*

**DATAZIONE:**

**MISURE:** cm 18 x 25,5

**STATO DI CONSERVAZIONE:** ottimo

**NOTE:** firmato in basso a destra; cornice in legno marrone chiaro

**ACQUISIZIONE:** opera partecipante al Premio "Città di Pontedera" (1948)

**NUMERO DI INVENTARIO:** 48/0022808

**COLLOCAZIONE:** Comune di Pontedera – Corso G. Matteotti 37, Pontedera (Pisa)





**AUTORE:** Grazzini, Renzo

**TITOLO:** *Composizione di figure*

**DATAZIONE:**

**TECNICA:** gouache su cartone

**MISURE:** cm 70 x 85,5

**STATO DI CONSERVAZIONE:** ottimo

**NOTE:** cornice modanata in legno beige e dorato

**ACQUISIZIONE:** opera vincitrice del Premio "Città di Pontedera" (1950)

**NUMERO DI INVENTARIO:** 23/0022830

**COLLOCAZIONE:** Comune di Pontedera – Corso G. Matteotti 37, Pontedera (Pisa)

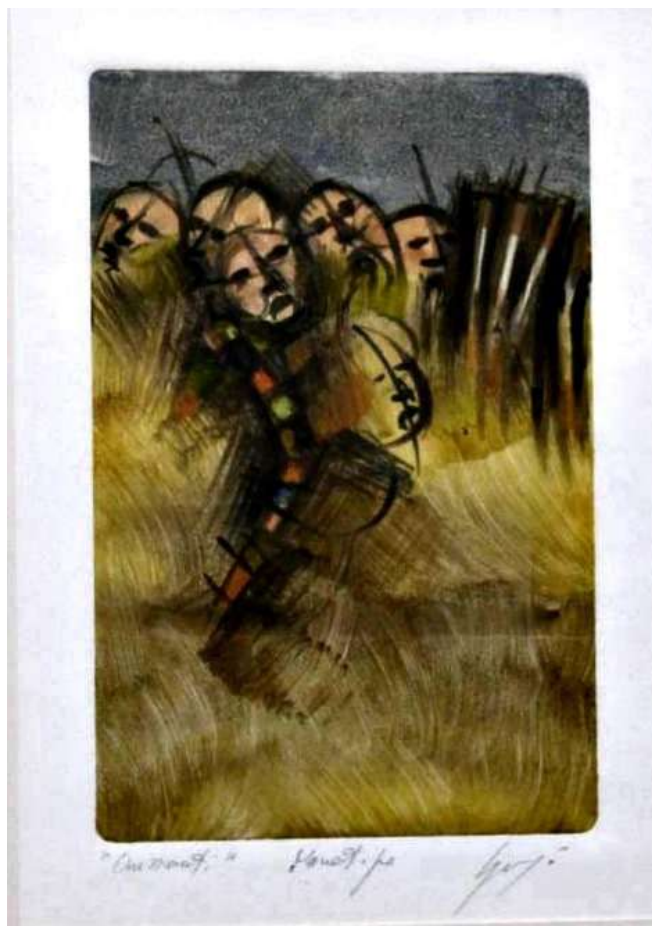

**AUTORE:** Grigò, Paolo

**TITOLO:** *Orizzonti*

**DATAZIONE:**

**TECNICA:** monotipo

**MISURE:** cm 76,5 x 57

**STATO DI CONSERVAZIONE:** ottimo

**NOTE:** firmato in basso a destra; cornice in legno bianco

**ACQUISIZIONE:** donazione da parte dell'artista

**NUMERO DI INVENTARIO:**

**COLLOCAZIONE:** Comune di Pontedera – Corso G. Matteotti 37,  
Pontedera (Pisa)



**AUTORE:** Grigò, Paolo

**TITOLO:** *Interno con razza*

**DATAZIONE:** 1993

**TECNICA:** tecnica mista su tela

**MISURE:** cm 90 x 180

**STATO DI CONSERVAZIONE:** ottimo

**NOTE:** firmato a destra

**ACQUISIZIONE:** donazione da parte dell'artista in seguito alla mostra *Il multiforme umanesimo di Paolo Grigò* presso il Centro per l'Arte Otello Cirri nel 2007

**NUMERO DI INVENTARIO:**

**COLLOCAZIONE:** Comune di Pontedera – Corso G. Matteotti 37, Pontedera (Pisa)



**AUTORE:** Grigò, Paolo

**TITOLO:** *Con la resistenza per la pace* (bozzetto)

**DATAZIONE:** 2003

**TECNICA:** acquerello e matita su carta

**MISURE:** cm 20 x 15

**STATO DI CONSERVAZIONE:** buono

**NOTE:** firmato e datato in basso a sinistra; cornice in legno argentato e dorato

**ACQUISIZIONE:** donazione da parte dell'artista

**NUMERO DI INVENTARIO:**

**COLLOCAZIONE:** Comune di Pontedera – Corso G. Matteotti 37,  
Pontedera (Pisa)





**AUTORE:** Grigò, Paolo

**TITOLO:** *Figura africana* (bozzetto)

**DATAZIONE:** 1990

**TECNICA:** acquerello e matita su carta

**MISURE:** cm 30 x 20

**STATO DI CONSERVAZIONE:** buono

**NOTE:** firmato in basso al centro; cornice in legno argentato e dorato

**ACQUISIZIONE:** donazione da parte dell'artista

**NUMERO DI INVENTARIO:**

**COLLOCAZIONE:** Comune di Pontedera – Corso G. Matteotti 37, Pontedera (Pisa)





**AUTORE:** Grigò, Paolo

**TITOLO:** *Etnica* (bozzetto)

**DATAZIONE:** 1991

**TECNICA:** acquerello e matita su carta

**MISURE:** cm 30 x 20

**STATO DI CONSERVAZIONE:** buono

**NOTE:** firmato in basso a destra; cornice in legno argentato e dorato

**ACQUISIZIONE:** donazione da parte dell'artista

**NUMERO DI INVENTARIO:**

**COLLOCAZIONE:** Comune di Pontedera – Corso G. Matteotti 37,  
Pontedera (Pisa)



**AUTORE:** Grigò, Paolo

**TITOLO:** *Insetto tessitore*

**DATAZIONE:** 1989

**TECNICA:** monotipo

**MISURE:** cm 51 x 71

**STATO DI CONSERVAZIONE:** buono

**NOTE:** firmato in basso a destra; cornice in legno argentato e dorato

**ACQUISIZIONE:** donazione da parte dell'artista

**NUMERO DI INVENTARIO:**

**COLLOCAZIONE:** Comune di Pontedera – Corso G. Matteotti 37, Pontedera (Pisa)



**AUTORE:** Grigò, Paolo

**TITOLO:** *8 marzo*

**DATAZIONE:** 1984

**TECNICA:** litografia

**MISURE:** cm 46 x 65

**STATO DI CONSERVAZIONE:** buono

**NOTE:** firmato in basso a destra; cornice in plastica nera

**ACQUISIZIONE:** donazione da parte dell'artista

**NUMERO DI INVENTARIO:**

**COLLOCAZIONE:** Comune di Pontedera – Corso G. Matteotti 37,  
Pontedera (Pisa)



**AUTORE:** Grigò, Paolo

**TITOLO:** *Misericordie*

**DATAZIONE:** 1999

**TECNICA:** litografia

**MISURE:**

**STATO DI CONSERVAZIONE:** buono

**NOTE:** firmato in basso a destra

**ACQUISIZIONE:** donazione da parte dell'artista

**NUMERO DI INVENTARIO:**

**COLLOCAZIONE:** Comune di Pontedera – Corso G. Matteotti 37,  
Pontedera (Pisa)





**AUTORE:** Grigò, Paolo

**TITOLO:** *Danza* (bozzetto)

**DATAZIONE:**

**TECNICA:** acquerello e matita su carta

**MISURE:**

**STATO DI CONSERVAZIONE:** buono

**NOTE:** firmato in basso a destra

**ACQUISIZIONE:** donazione da parte dell'artista

**NUMERO DI INVENTARIO:**

**COLLOCAZIONE:** Comune di Pontedera – Corso G. Matteotti 37,  
Pontedera (Pisa)





**AUTORE:** Grigò, Paolo

**TITOLO:** *Collina*

**DATAZIONE:** 1996

**TECNICA:** tecnica mista

**MISURE:** cm 150 x 190

**STATO DI CONSERVAZIONE:** ottimo

**NOTE:** firmato in basso a destra

**ACQUISIZIONE:** donazione da parte dell'artista

**NUMERO DI INVENTARIO:**

**COLLOCAZIONE:** Comune di Pontedera – Corso G. Matteotti 37,  
Pontedera (Pisa)



**AUTORE:** Gronchi, Gino

**TITOLO:** *Serenata all'estate*

**DATAZIONE:** 2006

**TECNICA:** tecnica mista

**MISURE:** cm 100 x 70

**STATO DI CONSERVAZIONE:** ottimo

**NOTE:** firmato e datato in basso a destra; cornice in legno chiaro

**ACQUISIZIONE:** donazione da parte dell'artista in seguito alla mostra *La resa della forma* presso il Centro per l'Arte Otello Cirri nel 2007

**NUMERO DI INVENTARIO:**

**COLLOCAZIONE:** Comune di Pontedera – Corso G. Matteotti 37, Pontedera (Pisa)



**AUTORE:** Gronchi, Gino

**TITOLO:** *Corfino - I tetti*

**DATAZIONE:** 1970

**TECNICA:** olio su tela

**MISURE:** cm 40 x 60

**STATO DI CONSERVAZIONE:** ottimo

**NOTE:** firmato in basso a sinistra; cornice in legno bianco

**ACQUISIZIONE:** donazione da parte dell'artista in seguito alla mostra *La resa della forma* presso il Centro per l'Arte Otello Cirri nel 2007

**NUMERO DI INVENTARIO:**

**COLLOCAZIONE:** Comune di Pontedera – Corso G. Matteotti 37, Pontedera (Pisa)

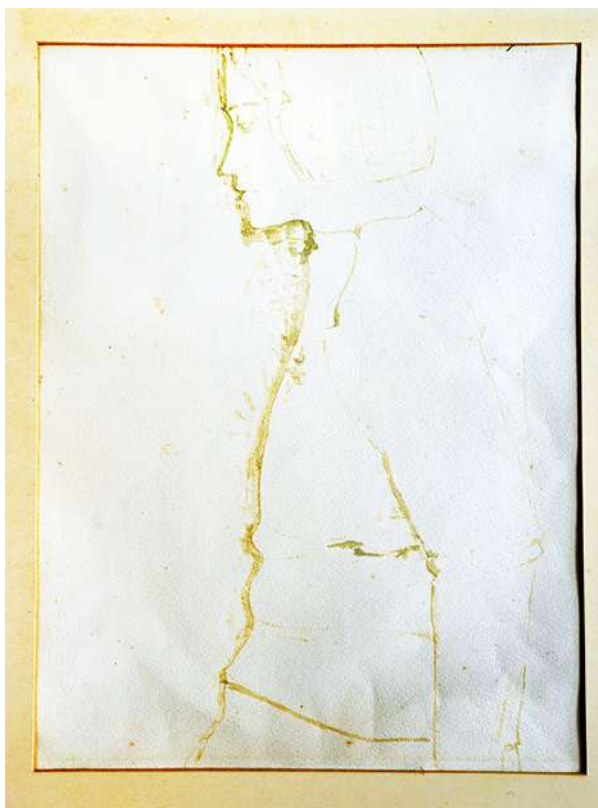

**AUTORE:** Guasti, Marcello

**TITOLO:** *Ragazza di profilo*

**DATAZIONE:** 1950

**TECNICA:** penna su carta

**MISURE:** cm 45 x 35

**STATO DI CONSERVAZIONE:** buono

**NOTE:** cornice in legno chiaro; il tratto della silhouette si presenta poco evidente a causa di una prolungata esposizione solare

**ACQUISIZIONE:** opera vincitrice del 3° premio al Premio "Città di Pontedera" (1950)

**NUMERO DI INVENTARIO:** 43/0022854

**COLLOCAZIONE:** Comune di Pontedera – Corso G. Matteotti 37, Pontedera (Pisa)



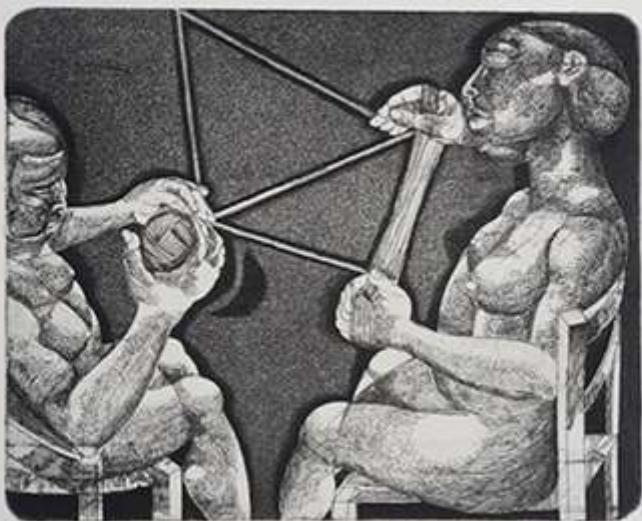





**AUTORE:** Guerricchio, Luigi

**TITOLO:** *Le Donne*

**DATAZIONE:** 1976

**TECNICA:** acquaforte

**MISURE:** cm 67 x 48,5 (ciascuna)

**STATO DI CONSERVAZIONE:** buono

**NOTE:** firmato in basso a destra

**ACQUISIZIONE:** donazione da parte di Sergio Vivaldi

**NUMERO DI INVENTARIO:**

**COLLOCAZIONE:** Comune di Pontedera – Corso G. Matteotti 37,  
Pontedera (Pisa)



**AUTORE:** Guiso, Graziano

**TITOLO:** *Cava*

**DATAZIONE:** 2014

**TECNICA:** decollage con tempere acriliche

**MISURE:** cm 20 x 25

**STATO DI CONSERVAZIONE:** ottimo

**NOTE:**

**ACQUISIZIONE:** donazione da parte dell'artista nel 2015 in seguito alla mostra *Dibattito sul Contemporaneo: Romani, Secci, Guiso* presso il Centro per l'arte Otello Cirrinel 2015

**NUMERO DI INVENTARIO:**

**COLLOCAZIONE:** Comune di Pontedera – Corso G. Matteotti 37, Pontedera (Pisa)





**AUTORE:** Hatjparaskevas, Alkiviadis (Alci o Alki)

**TITOLO:** *Action Painting*

**DATAZIONE:** 1986

**TECNICA:** tempera su cartoncino

**MISURE:** cm 158 x 244

**STATO DI CONSERVAZIONE:** buono

**NOTE:** firmato e datato in basso a destra; cornice in legno bianco

**ACQUISIZIONE:** donazione da parte dell'artista in seguito ad una mostra promossa dall'Amministrazione Comunale

**NUMERO DI INVENTARIO:**

**COLLOCAZIONE:** Comune di Pontedera – Via della Stazione Vecchia 6, Pontedera (Pisa)



**AUTORE:** Igneri, Piero

**TITOLO:** *Vaso di fiori*

**DATAZIONE:**

**TECNICA:** olio su tela

**MISURE:** cm 52 x 42

**STATO DI CONSERVAZIONE:** buono

**NOTE:** firmato in basso a destra; cornice in legno bianco

**ACQUISIZIONE:** donazione da parte dell'artista in seguito ad una mostra personale promossa dall'Amministrazione Comunale

**NUMERO DI INVENTARIO:**

**COLLOCAZIONE:** Comune di Pontedera – Corso G. Matteotti 37,  
Pontedera (Pisa)

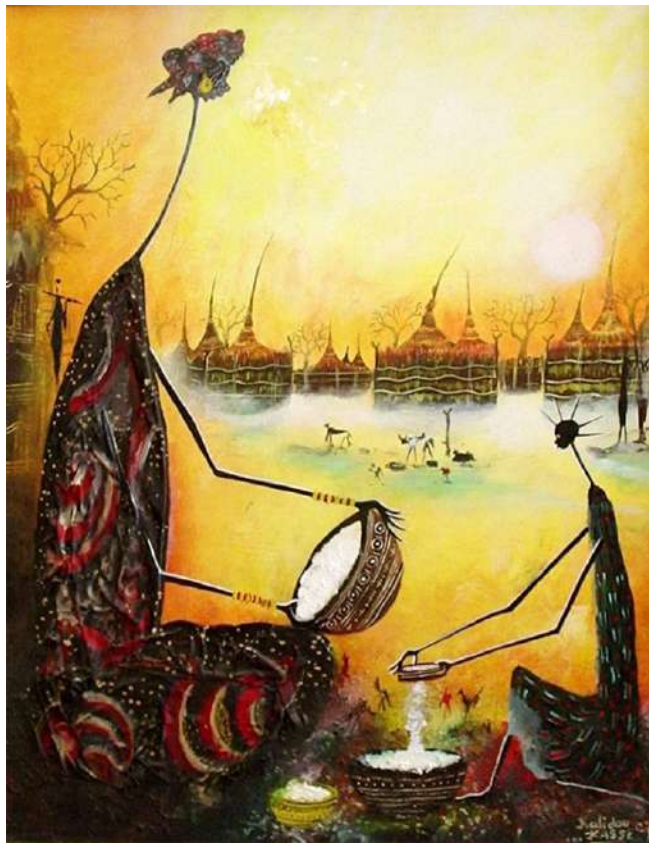

**AUTORE:** Kassé, Kalidou

**TITOLO:** *Senza titolo*

**DATAZIONE:** 2007

**TECNICA:** olio su tela

**MISURE:**

**STATO DI CONSERVAZIONE:** buono

**NOTE:** firmato e datato in basso a destra; cornice in legno marrone

**ACQUISIZIONE:**

**NUMERO DI INVENTARIO:**

**COLLOCAZIONE:** Comune di Pontedera – Corso G. Matteotti 37,  
Pontedera (Pisa)





**AUTORE:** Kassé, Kalidou

**TITOLO:** *Senza titolo*

**DATAZIONE:** 2007

**TECNICA:** olio su tela

**MISURE:** cm 109,5 x 102

**STATO DI CONSERVAZIONE:** buono

**NOTE:** firmato e datato in basso a destra; cornice in legno scuro

**ACQUISIZIONE:**

**NUMERO DI INVENTARIO:**

**COLLOCAZIONE:** Comune di Pontedera – Corso G. Matteotti 37,  
Pontedera (Pisa)





**AUTORE:** Kondé, Abel

**TITOLO:** *Composizione*

**DATAZIONE:** 1989

**TECNICA:** batik

**MISURE:** cm 67 x 43

**STATO DI CONSERVAZIONE:** buono

**NOTE:** firmato e datato in basso a destra; cornice in legno scuro

**ACQUISIZIONE:** donazione da parte dell'artista in seguito ad una mostra promossa dall'Amministrazione Comunale

**NUMERO DI INVENTARIO:**

**COLLOCAZIONE:** Comune di Pontedera – Via della Stazione Vecchia 3, Pontedera (Pisa)