2° SETTORE
ATTUAZIONE OPERE STRATEGICHE

STUDIO DI FATTIBILITA' TECNICA ECONOMICA:

NUOVO POLO SCOLASTICO 0-6 M.K. GANDHI NEL CAPOLUOGO

CUP: B81B22000480006

CODICE ELABORATO:	OGGETTO:	
TAV.02	SISTEMAZIONE ESTERNA PLANIMETRIA STATO DI PROGETTO	
SCALA: 1/200	DATA: OTTOBRE 2025	AGGIORNAMENTO:

DIRIGENTE:
Arch. Roberto Fantozzi

RESPONSABILE UNICO DEL PROCEDIMENTO:
Arch. Roberto Fantozzi

COLLABORATORE AL RUP:
Monica Vannucci

PROGETTISTA OPERE ARCHITETTONICHE/URBANISTICHE:
Arch. Roberto Fantozzi
Ing. Angela Rosa Basile
p.e. Luigi Doddini

PROGETTISTA IMPIANTI
-

COLLABORATORI:
-
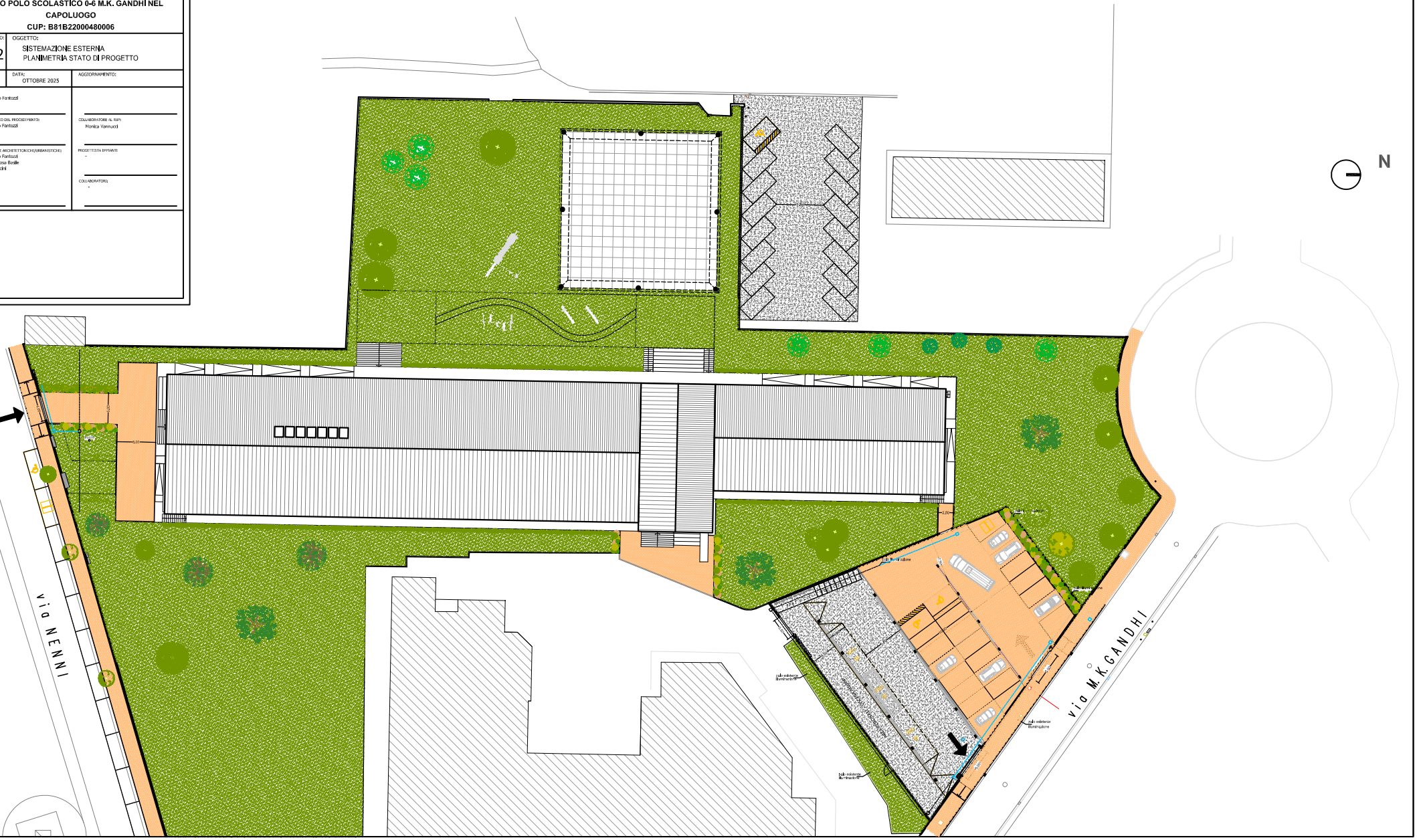
COMUNE DI PONTEDERA
Comune di Pontedera
COPIA CONFORME ALL'ORIGINALE DIGITALE
Protocollo N-0051844/2025 del 04/12/2025
Firmatario: Andrea Bossi, Francesco Borgioni